SIG BEM 8-025

Kategorie Bohrmaschinen
Typ für tiefe Zylinderbohrungen

Marke SIG
Modell BEM 8-025



Technische Daten

MANDRINO FORATURA

Capacità di foratura (diam min-max) 2-22 mm
Capacità di foratura con 2 mandrini 2-22 mm
Max profondità foratura 250 mm
Tipo foratura punta cannone
Velocità mandrino foratura 700-11200 Rpm
Potenza mandrino foratura 4 Kw

SISTEMA REFRIGERANTE

Numero pompe 2
Capacità vasca 500 l
Filtersystem si

Numero mandrini 2
Maschinengewicht 2700 kg
Foratura punta cannone si
Abdeckung integrale

Gamba Macchine Srl

V.A.T. IT00639540988
C.F./R.I. 01581570171
REA 248813 BS
C.S. 802.165,00 €

Kontakt

+39 030 831096
+39 030 8913312
offerte@gambamacchine.it

Lageplan

Sitz und Lager 1
Via Artigiani, 32 - 25063
Gardone V.T. Brescia - Italia

Lager 2
Via Caduti del lavoro 41, 25030
Coccaglio Brescia - Italia

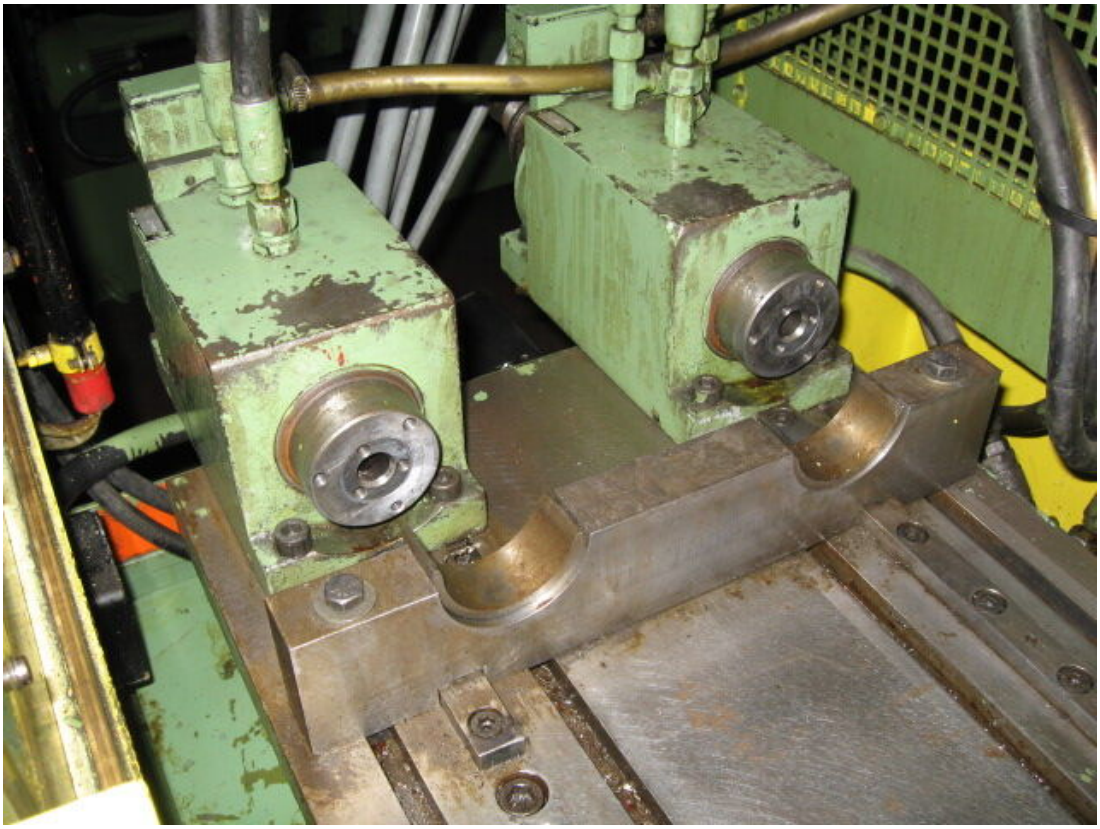

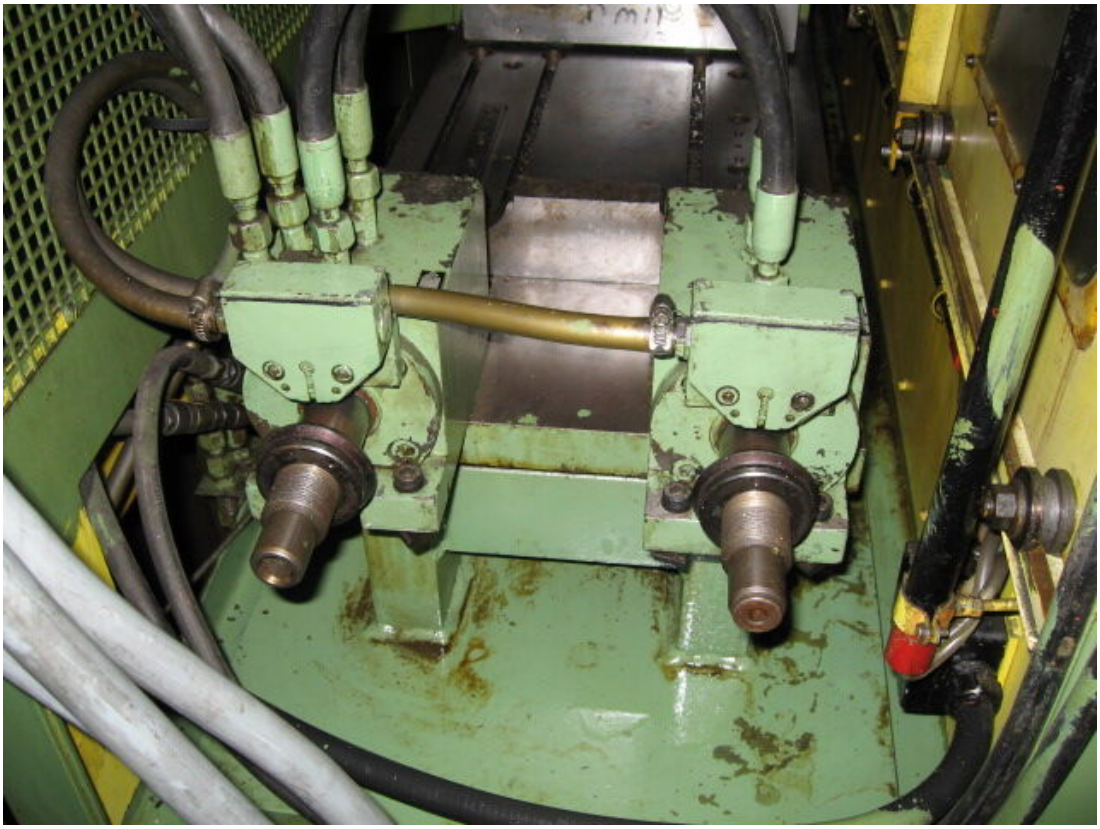

Gamba Macchine Srl

V.A.T. IT00639540988
C.F./R.I. 01581570171
REA 248813 BS
C.S. 802.165,00 €

Kontakt

+39 030 831096
+39 030 8913312
offerte@gambamacchine.it

Lageplan

Sitz und Lager 1
Via Artigiani, 32 - 25063
Gardone V.T. Brescia - Italia

Lager 2
Via Caduti del lavoro 41, 25030
Coccaglio Brescia - Italia





Gamba Macchine Srl

V.A.T. IT00639540988
C.F./R.I. 01581570171
REA 248813 BS
C.S. 802.165,00 €

Kontakt

+39 030 831096
+39 030 8913312
offerte@gambamacchine.it

Lageplan

Sitz und Lager 1
Via Artigiani, 32 - 25063
Gardone V.T. Brescia - Italia

Lager 2
Via Caduti del lavoro 41, 25030
Coccaglio Brescia - Italia



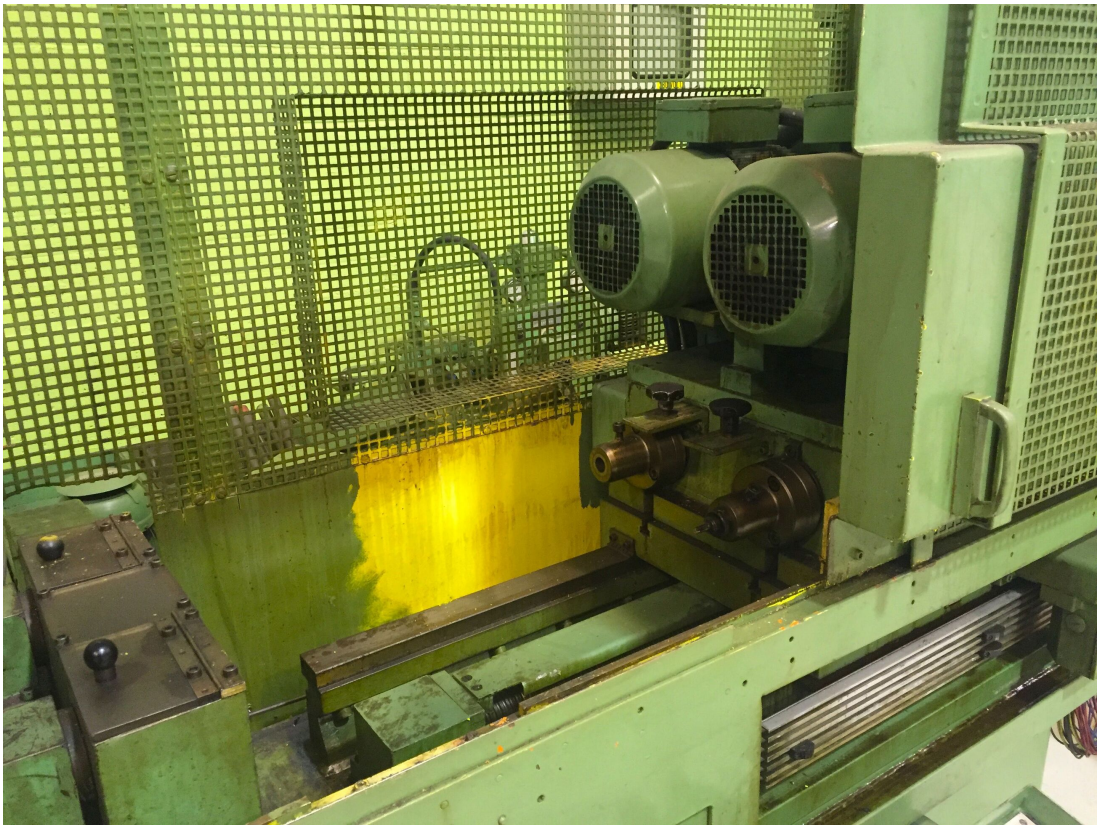

Gamba Macchine Srl

V.A.T. IT00639540988
C.F./R.I. 01581570171
REA 248813 BS
C.S. 802.165,00 €

Kontakt

+39 030 831096
+39 030 8913312
offerte@gambamacchine.it

Lageplan

Sitz und Lager 1
Via Artigiani, 32 - 25063
Gardone V.T. Brescia - Italia

Lager 2
Via Caduti del lavoro 41, 25030
Coccaglio Brescia - Italia





Gamba Macchine Srl

V.A.T. IT00639540988
C.F./R.I. 01581570171
REA 248813 BS
C.S. 802.165,00 €

Kontakt

+39 030 831096
+39 030 8913312
offerte@gambamacchine.it

Lageplan

Sitz und Lager 1
Via Artigiani, 32 - 25063
Gardone V.T. Brescia - Italia

Lager 2
Via Caduti del lavoro 41, 25030
Coccaglio Brescia - Italia

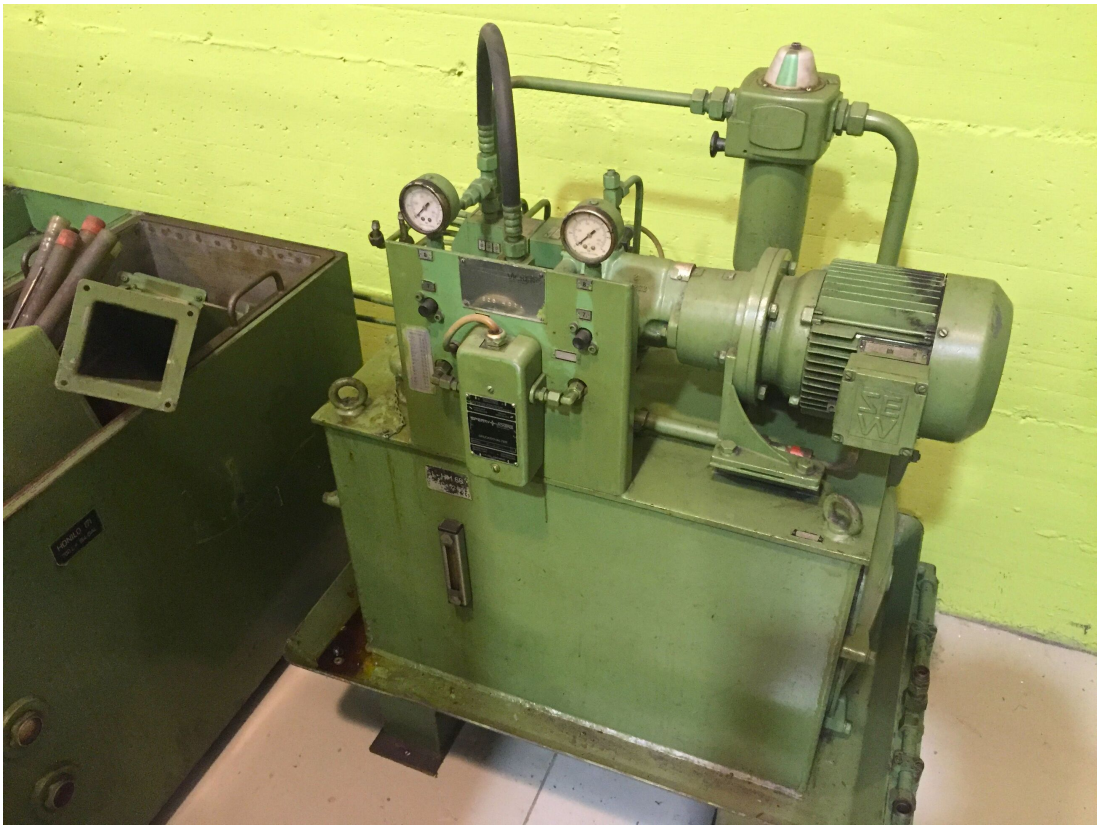

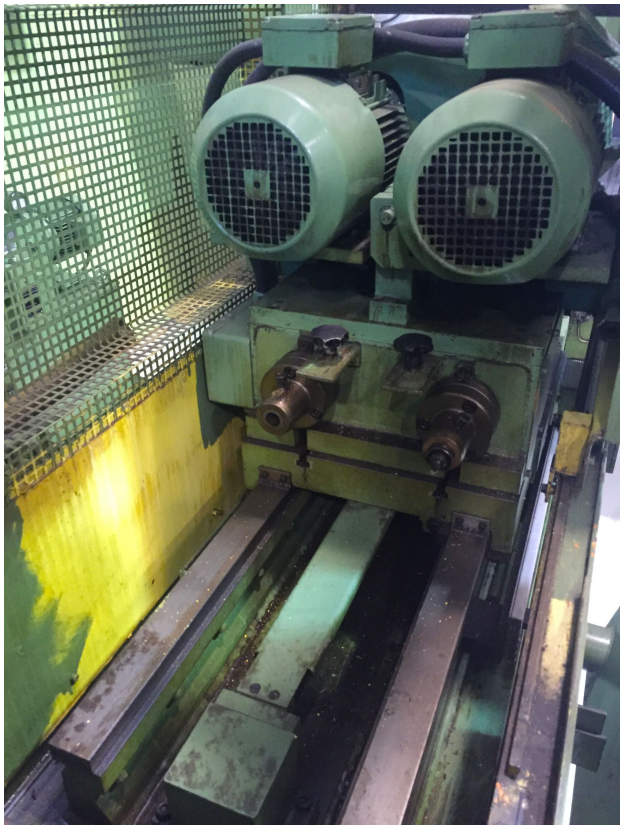

Gamba Macchine Srl

V.A.T. IT00639540988
C.F./R.I. 01581570171
REA 248813 BS
C.S. 802.165,00 €

Kontakt

+39 030 831096
+39 030 8913312
offerte@gambamacchine.it

Lageplan

Sitz und Lager 1
Via Artigiani, 32 - 25063
Gardone V.T. Brescia - Italia

Lager 2
Via Caduti del lavoro 41, 25030
Coccaglio Brescia - Italia