# WFL MILLTURN M60

**Kategorie** Drehbänken
**Typ** Multi-tasking
**Marke** WFL
**Modell** MILLTURN M60

**Kapazität** ø670x3000 mm




## Technische Daten

**Gamba Macchine Srl**

**V.A.T.** IT00639540988
**C.F./R.I.** 01581570171
**REA** 248813 BS
**C.S.** 802.165,00 €

**Kontakt**

+39 030 831096
+39 030 8913312
offerte@gambamacchine.it

**Lageplan**

**Sitz und Lager 1**
Via Artigiani, 32 - 25063
Gardone V.T. Brescia - Italia

**Lager 2**
Via Caduti del lavoro 41, 25030
Coccaglio Brescia - Italia

## ARBEITSBEREICH

**Max. Werkstückdurchmesser** 670 mm
**Diametro massimo sul carro** 480 mm
**Max lunghezza tornibile** 3000 mm
**Max. Gewicht zwischen den Spitzen** 2500 Kg

## ATC

**Diametro max utensile** 110 mm
**Diametro max ut con posti adiacenti liberi** 250 mm
**Max. Länge Werkzeug** 500 mm
**Positionen** 72

## CNC

**CNC** SIEMENS 840D

## FRÄSSPINDELSTOCK

**Spindelaufnahme** CAPTO C8
**Arbeitsbereich Achse B** -105/+90 °
**Auflösung Achse B** 0,001 °
**Spindelgeschwindigkeit** 4000 rpm
**Leistung der Spindel** 17/25 mm
**Drehmoment Spindel** 300 Nm
**Hub Achse X** 700 mm
**Schnell Achse X** 15 m/min
**Hub Achse Z** 3070 mm
**Schnell Achse Z** 20 m/min
**Hub Achse Y** -225/+225 mm
**Schnell Achse Y** 12,5 m/min

## HAUPTSPINDEL

**Max. Drehgeschwindigkeit** 3300 rpm
**Spindelnase** ASA11"
**Max. Drehmoment** 1830/2748 Nm
**Auflösung Achse C** 0,001 °
**Geschwindigkeit Achse C** 20 Rpm
**Durchmesser Spannfutter** 400 mm
**Spindelloch** 160 mm

**Potenza totale installata** 140 Kw
**Gesamtgewicht der Maschine** 36000 Kg
**Raumbedarf der Maschine** 12000x3900x3300 mm
**Hydraulische Lünette** SMW Autoblock 310/500mm
**Feste Werkzeughalter** circa 140 utensili Capto C8
**Selbstzentrierendes Spannfutter** SMW Autoblock 400mm 3 griffe
**Späneförderer** si
**Werkstücktaster** 2 sonde Renishaw
**Kühlmittelpumpe** alta pressione 80 Bar
**Gebrauchs- und Wartungsanleitungen** Ja
**Elektrische Schaltpläne** Ja
**CE-Kennzeichnung** Ja
**Schutzeinrichtungen** integrale
**Rauchabsaugung** Fibaron
**Lieferbarkeit** pronta
**Sichtbar im Magazin** si

**Gamba Macchine Srl**

**V.A.T.** IT00639540988
**C.F./R.I.** 01581570171
**REA** 248813 BS
**C.S.** 802.165,00 €

**Kontakt**

+39 030 831096
+39 030 8913312
offerte@gambamacchine.it

**Lageplan**

**Sitz und Lager 1**
Via Artigiani, 32 - 25063
Gardone V.T. Brescia - Italia

**Lager 2**
Via Caduti del lavoro 41, 25030
Coccaglio Brescia - Italia

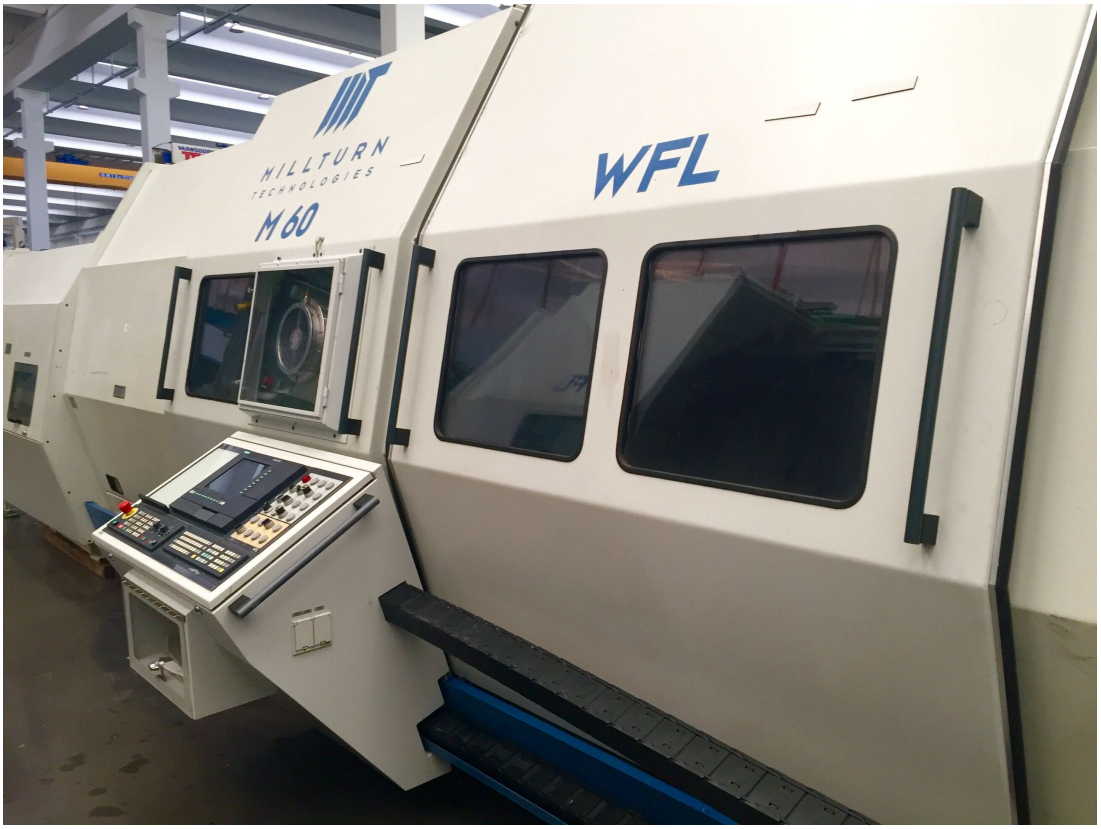


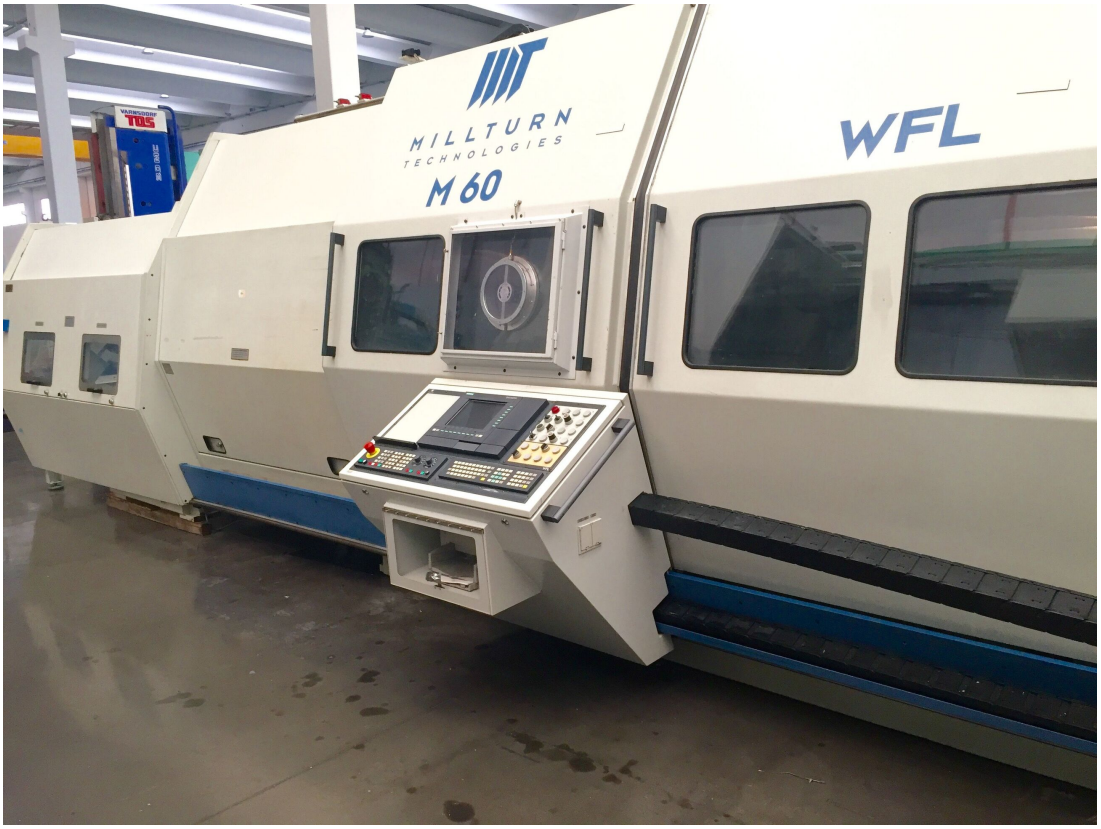


**Gamba Macchine Srl**

**V.A.T.** IT00639540988
**C.F./R.I.** 01581570171
**REA** 248813 BS
**C.S.** 802.165,00 €

**Kontakt**

+39 030 831096
+39 030 8913312
offerte@gambamacchine.it

**Lageplan**

**Sitz und Lager 1**
Via Artigiani, 32 - 25063
Gardone V.T. Brescia - Italia

**Lager 2**
Via Caduti del lavoro 41, 25030
Coccaglio Brescia - Italia

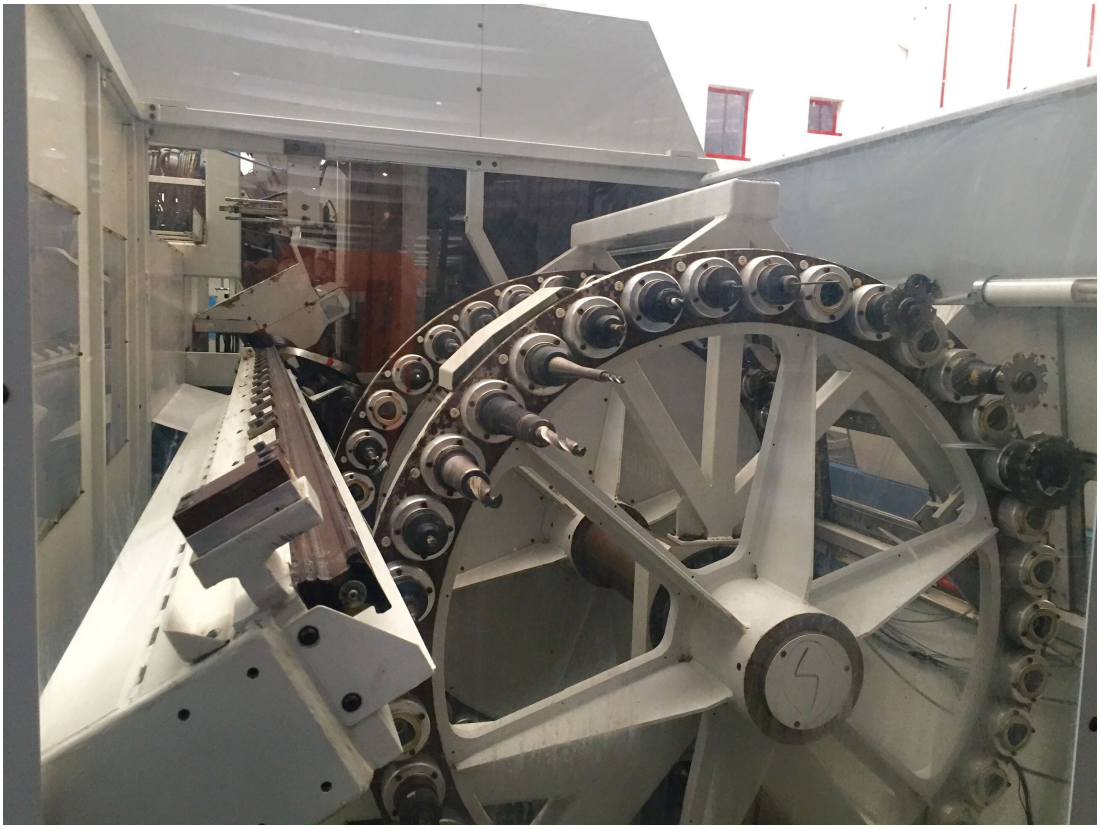

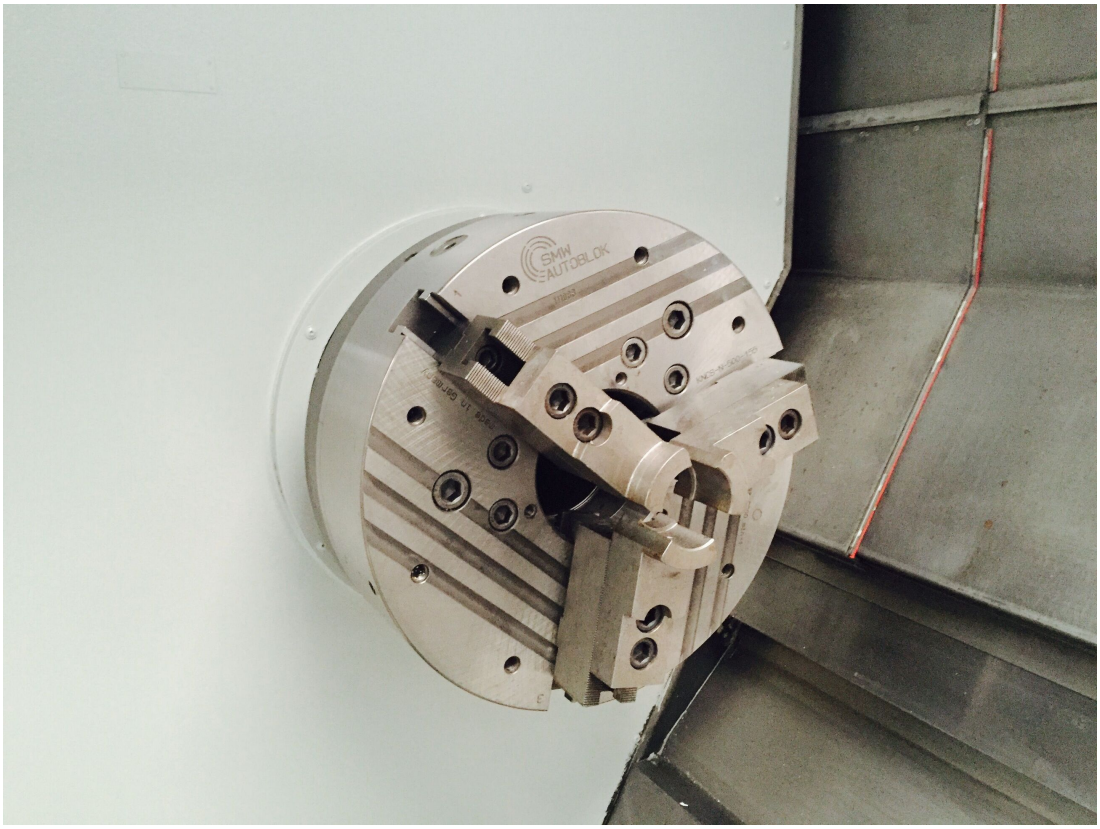


**Gamba Macchine Srl**

**V.A.T.** IT00639540988
**C.F./R.I.** 01581570171
**REA** 248813 BS
**C.S.** 802.165,00 €

**Kontakt**

+39 030 831096
+39 030 8913312
offerte@gambamacchine.it

**Lageplan**

**Sitz und Lager 1**
Via Artigiani, 32 - 25063
Gardone V.T. Brescia - Italia

**Lager 2**
Via Caduti del lavoro 41, 25030
Coccaglio Brescia - Italia

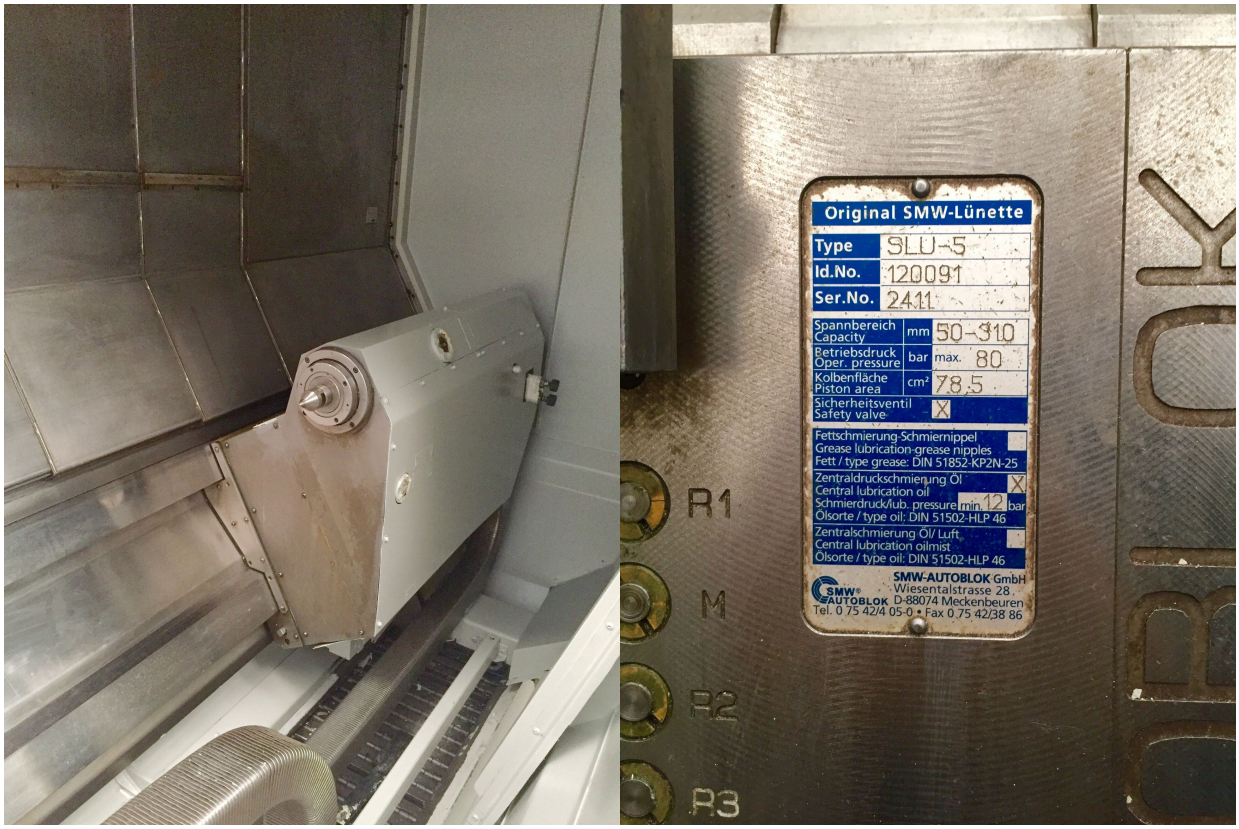


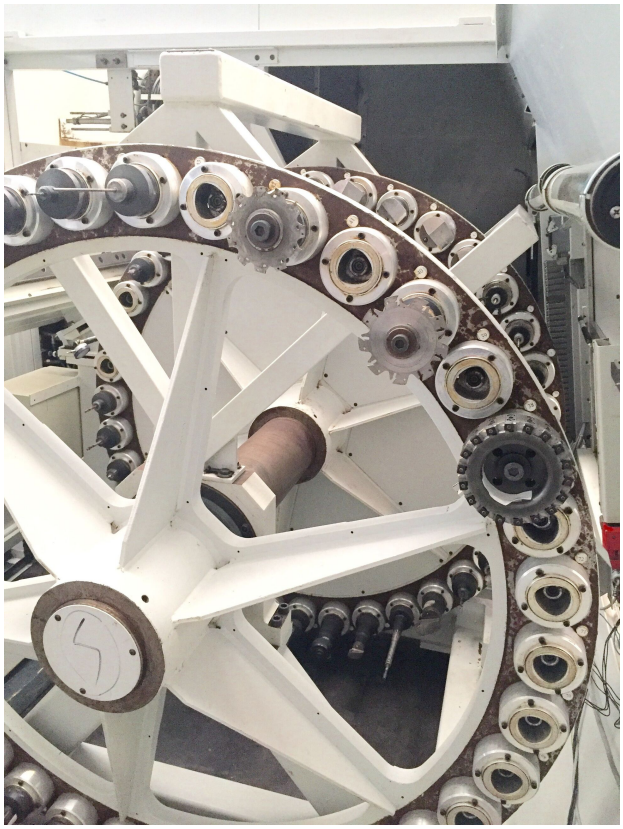

**Gamba Macchine Srl**

**V.A.T.** IT00639540988
**C.F./R.I.** 01581570171
**REA** 248813 BS
**C.S.** 802.165,00 €

**Kontakt**

+39 030 831096
+39 030 8913312
offerte@gambamacchine.it

**Lageplan**

**Sitz und Lager 1**
Via Artigiani, 32 - 25063
Gardone V.T. Brescia - Italia

**Lager 2**
Via Caduti del lavoro 41, 25030
Coccaglio Brescia - Italia







**Gamba Macchine Srl**

**V.A.T.** IT00639540988
**C.F./R.I.** 01581570171
**REA** 248813 BS
**C.S.** 802.165,00 €

**Kontakt**

+39 030 831096
+39 030 8913312
offerte@gambamacchine.it

**Lageplan**

**Sitz und Lager 1**
Via Artigiani, 32 - 25063
Gardone V.T. Brescia - Italia

**Lager 2**
Via Caduti del lavoro 41, 25030
Coccaglio Brescia - Italia







**Gamba Macchine Srl**

**V.A.T.** IT00639540988
**C.F./R.I.** 01581570171
**REA** 248813 BS
**C.S.** 802.165,00 €

**Kontakt**

+39 030 831096
+39 030 8913312
offerte@gambamacchine.it

**Lageplan**

**Sitz und Lager 1**
Via Artigiani, 32 - 25063
Gardone V.T. Brescia - Italia

**Lager 2**
Via Caduti del lavoro 41, 25030
Coccaglio Brescia - Italia







**Gamba Macchine Srl**

**V.A.T.** IT00639540988
**C.F./R.I.** 01581570171
**REA** 248813 BS
**C.S.** 802.165,00 €

**Kontakt**

+39 030 831096
+39 030 8913312
offerte@gambamacchine.it

**Lageplan**

**Sitz und Lager 1**
Via Artigiani, 32 - 25063
Gardone V.T. Brescia - Italia

**Lager 2**
Via Caduti del lavoro 41, 25030
Coccaglio Brescia - Italia