TACCHELLA 612 UA

Kategorie Schleifen
Typ ID/OD
Marke Tacchella
Modell 612 UA

Kapazität 200x600 mm



Technische Daten

Gamba Macchine Srl

V.A.T. IT00639540988
C.F./R.I. 01581570171
REA 248813 BS
C.S. 802.165,00 €

Kontakt

+39 030 831096
+39 030 8913312
offerte@gambamacchine.it

Lageplan

Sitz und Lager 1
Via Artigiani, 32 - 25063
Gardone V.T. Brescia - Italia

Lager 2
Via Caduti del lavoro 41, 25030
Coccaglio Brescia - Italia

ARBEITSBEREICH

Abstand der Spitzen 600 mm
Höhe der Spitzen 120 mm
Längs (Z) 6000 mm
Quer (X) 250 mm
Max. schleifbare Länge 600 mm
Max. schleifbarer Durchmesser 200 mm
Max. Innendurchmesser 10-270 mm
Max. Tiefe innen 440 mm

LINKE SCHLEIFSCHEIBE

Dicke des Schleifbands 70 mm
Max. Durchmesser Schleifscheibe 355 mm
Lochdurchmesser 127 mm

TISCH

Hub 4-600 mm
Verfahrgeschwindigkeit 100-7000 mm/min
Max. Gewicht Werkstück 100 Kg
Schrägstellung 10 °

WERKSTÜCKSPINDELSTOCK

Drehgeschwindigkeit 22-580 Rpm
Schrägstellung 90 °
Aufnahme MK3

SCHLEIFSPINDELSTOCK

Leistung der Spindel für Außenbearbeitung 4 Kw
Drehgeschwindigkeit Schleifscheibe Außenbearbeitung 1640-1900 Rpm
Leistung der Spindel für Innenbearbeitung 1,1 Kw

REITSTOCK

Durchmesser Pinole 20 mm
Hub Pinole 20 mm
Aufnahme MK3

Max. Installierte Leistung 6,45 Kw
Gesamtgewicht der Maschine 2400 Kg
Raumbedarf der Maschine 2660x1850x1750 mm
Filtersystem vasca filtro a carta
Gebrauchs- und Wartungsanleitungen Ja
Elektrische Schaltpläne Ja
Lieferbarkeit pronta
Sichtbar im Magazin si
Sichtbar in Funktion si previo appuntamento
Mitgeliefertes Zubehör apparecchio per interni, testa porta pezzo con regolzione progressiva velocità

Gamba Macchine Srl

V.A.T. IT00639540988
C.F./R.I. 01581570171
REA 248813 BS
C.S. 802.165,00 €

Kontakt

+39 030 831096
+39 030 8913312
offerte@gambamacchine.it

Lageplan

Sitz und Lager 1
Via Artigiani, 32 - 25063
Gardone V.T. Brescia - Italia

Lager 2
Via Caduti del lavoro 41, 25030
Coccaglio Brescia - Italia

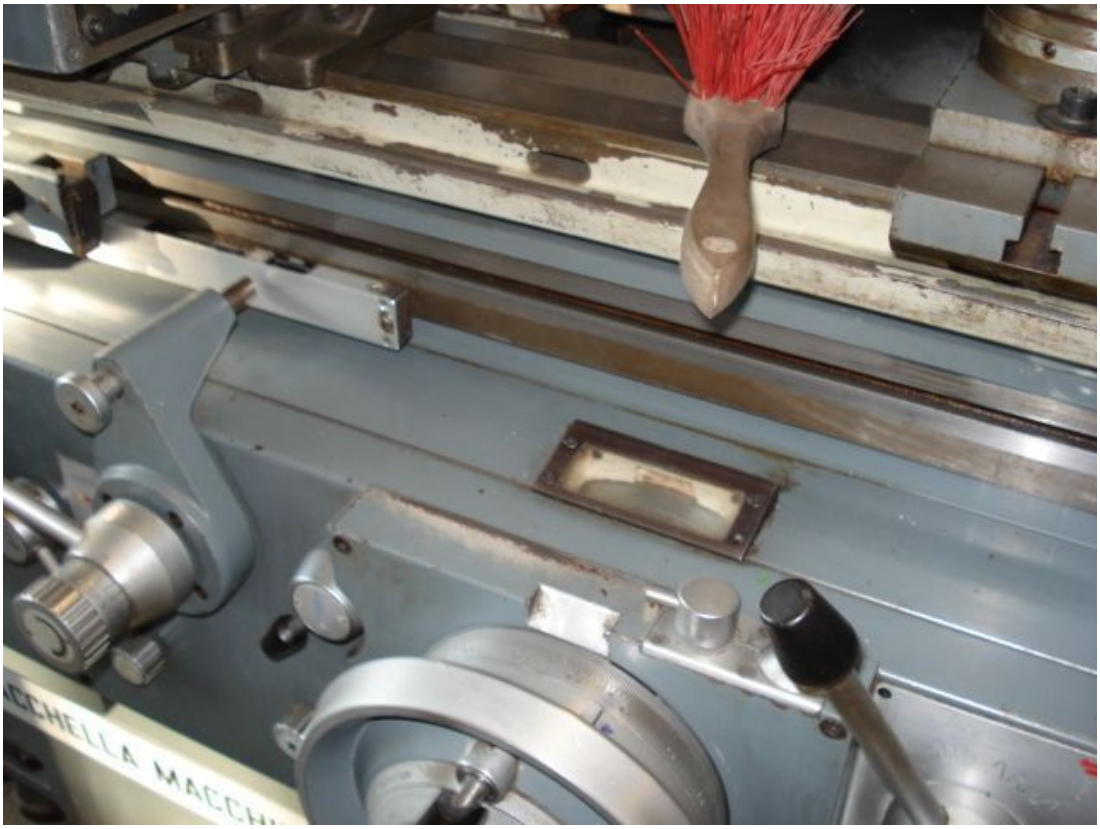

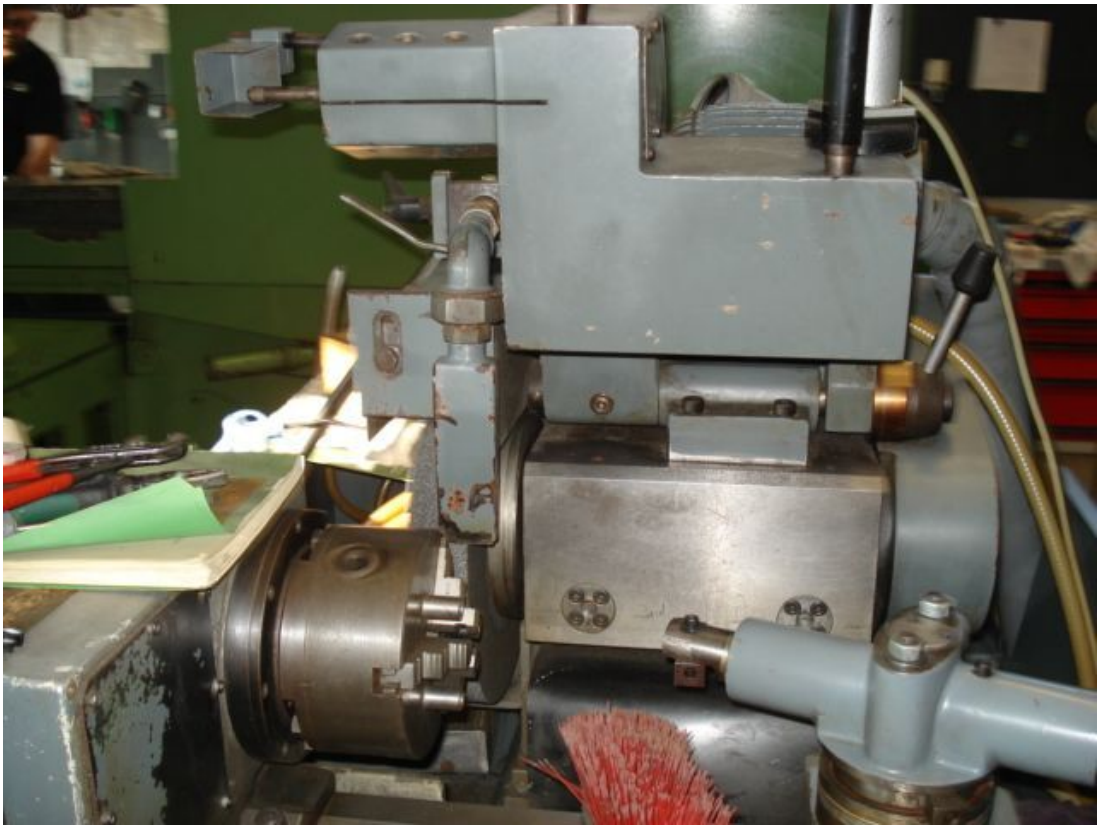

Gamba Macchine Srl

V.A.T. IT00639540988
C.F./R.I. 01581570171
REA 248813 BS
C.S. 802.165,00 €

Kontakt

+39 030 831096
+39 030 8913312
offerte@gambamacchine.it

Lageplan

Sitz und Lager 1
Via Artigiani, 32 - 25063
Gardone V.T. Brescia - Italia

Lager 2
Via Caduti del lavoro 41, 25030
Coccaglio Brescia - Italia



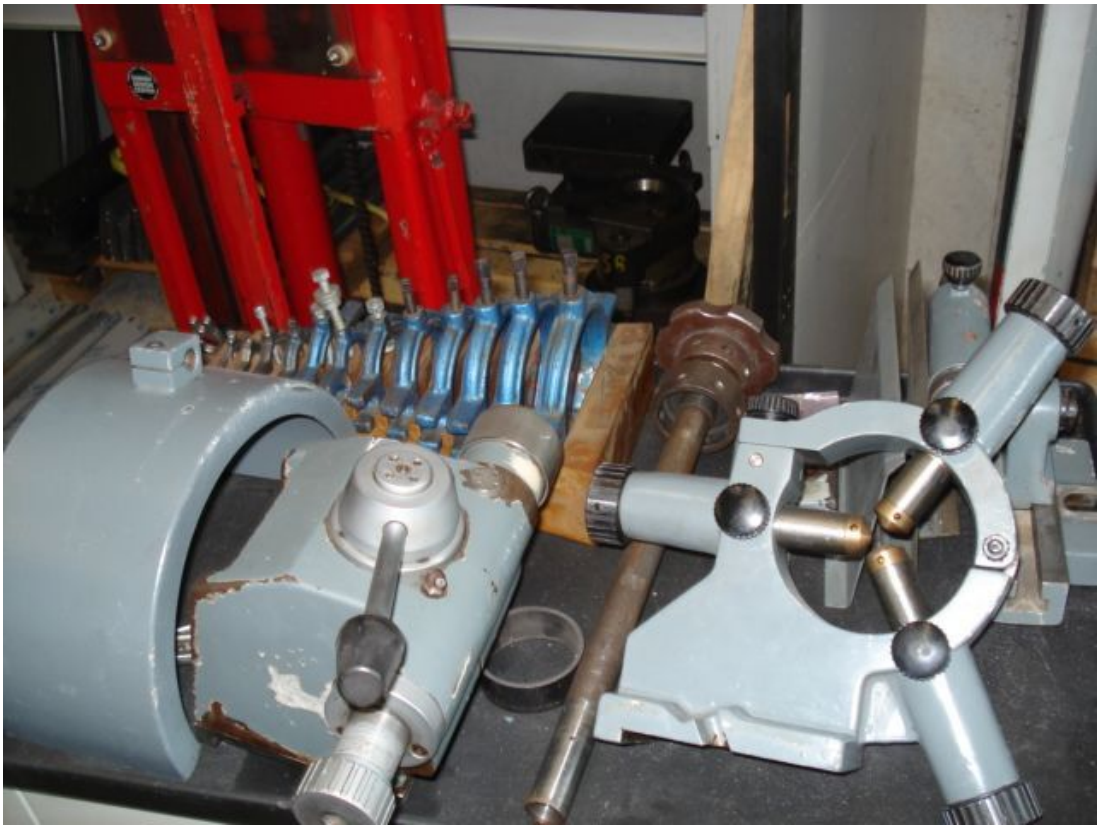

Gamba Macchine Srl

V.A.T. IT00639540988
C.F./R.I. 01581570171
REA 248813 BS
C.S. 802.165,00 €

Kontakt

+39 030 831096
+39 030 8913312
offerte@gambamacchine.it

Lageplan

Sitz und Lager 1
Via Artigiani, 32 - 25063
Gardone V.T. Brescia - Italia

Lager 2
Via Caduti del lavoro 41, 25030
Coccaglio Brescia - Italia