DORRIES CT320 CNC

Kategorie Drehbänken
Typ Vertical

Marke DORRIES
Modell CT320 CNC

Kapazität ø4080x2600 mm



Technische Daten

Gamba Macchine Srl

V.A.T. IT00639540988
C.F./R.I. 01581570171
REA 248813 BS
C.S. 802.165,00 €

Kontakt

+39 030 831096
+39 030 8913312
offerte@gambamacchine.it

Lageplan

Sitz und Lager 1
Via Artigiani, 32 - 25063
Gardone V.T. Brescia - Italia

Lager 2
Via Caduti del lavoro 41, 25030
Coccaglio Brescia - Italia

ARBEITSBEREICH

Durchmesser Plattform 3200 mm
Max. Werkstückdurchmesser 4080 mm
Max. drehbare Höhe 2600 mm
Max. Kapazität Werkstück 10 Rpm: 135.000Kg / 80Rpm: 60.000Kg / 120 Rpm: 50.000 Kg

TRAVERSE

Vertikaler Hub (W) 2250 mm
Schnellvorschübe (W) 3 m/min

CNC

CNC SIEMENS 840DSL
Messsystem Heidenhain linear scale - Righe ottiche
Antriebe Siemens
Anmerkungen 100% retrofitted by DORRIES

WAGEN

Vertikaler Hub (Z) 1500 mm
Querhub (X) 2480 mm
Werkzeugaufnahme CAPTO C8
Schnellvorschübe (Z) 3 m/min
Schnellvorschübe (X) 3 m/min
Querschnitt RAM 280x280 mm

HAUPTSPINDEL

Durchmesser Plattform 3200 mm
Plattformtyp 4 griffe
Max. Drehgeschwindigkeit 0,5-120 rpm
Kapazität 10 Rpm: 135.000Kg / 80Rpm: 60.000Kg / 120 Rpm: 50.000 Kg
Max. Leistung 74 Kw
Max. Drehmoment 90000 Nm

Doppelte Säule Ja
Mit beweglicher Traverse Ja
Gebrauchs- und Wartungsanleitungen Ja
Elektrische Schaltpläne Ja
Schutzeinrichtungen perimetrali tavola
Lieferbarkeit Pronta
Sichtbar in Funktion Si
Principali interventi/aggiornamenti effettuati sulla macchina Revisione meccanica completa del costruttore nel 2009, Retrofitting 100% (nuovo CNC SIEMENS 840DSL, motori assi, motore mandrino, azionamenti, armadi elettrici, condizionatori, componentistica ecc... tutto SIEMENS digitale)
Plattform €3200

Gamba Macchine Srl

V.A.T. IT00639540988
C.F./R.I. 01581570171
REA 248813 BS
C.S. 802.165,00 €

Kontakt

+39 030 831096
+39 030 8913312
offerte@gambamacchine.it

Lageplan

Sitz und Lager 1
Via Artigiani, 32 - 25063
Gardone V.T. Brescia - Italia

Lager 2
Via Caduti del lavoro 41, 25030
Coccaglio Brescia - Italia

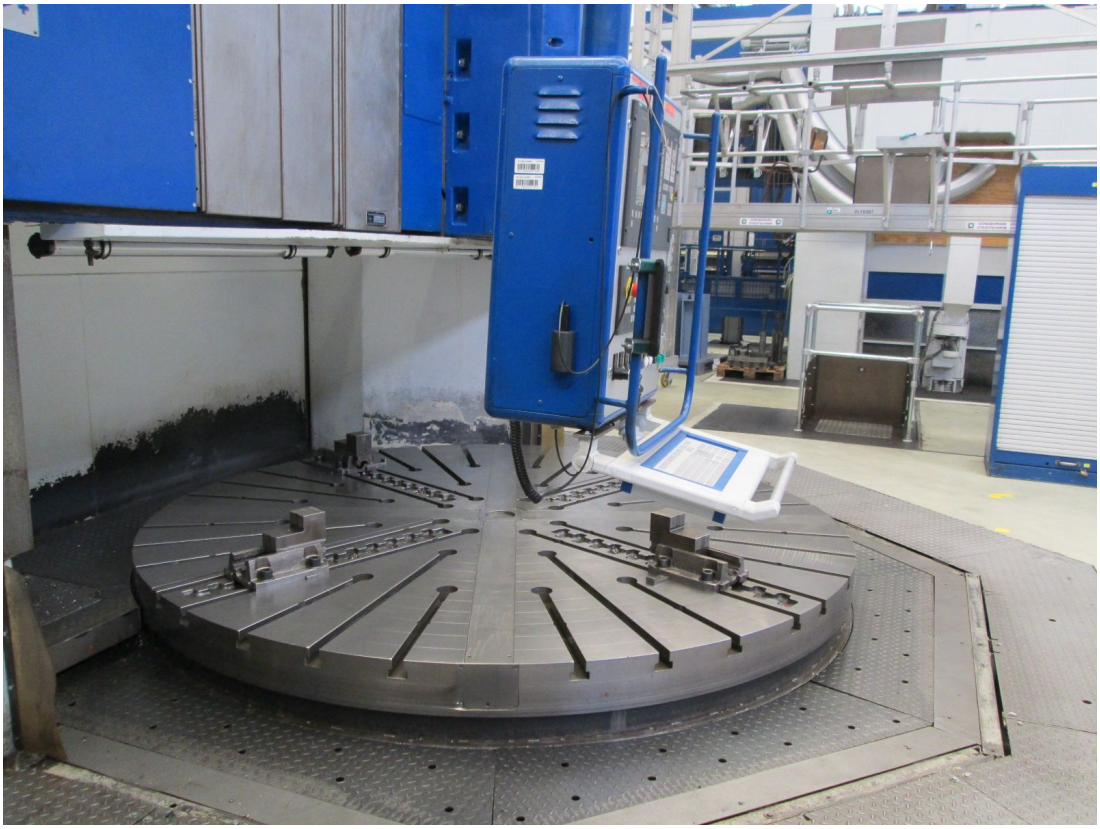



Gamba Macchine Srl

V.A.T. IT00639540988
C.F./R.I. 01581570171
REA 248813 BS
C.S. 802.165,00 €

Kontakt

+39 030 831096
+39 030 8913312
offerte@gambamacchine.it

Lageplan

Sitz und Lager 1
Via Artigiani, 32 - 25063
Gardone V.T. Brescia - Italia

Lager 2
Via Caduti del lavoro 41, 25030
Coccaglio Brescia - Italia





Gamba Macchine Srl

V.A.T. IT00639540988
C.F./R.I. 01581570171
REA 248813 BS
C.S. 802.165,00 €

Kontakt

+39 030 831096
+39 030 8913312
offerte@gambamacchine.it

Lageplan

Sitz und Lager 1
Via Artigiani, 32 - 25063
Gardone V.T. Brescia - Italia

Lager 2
Via Caduti del lavoro 41, 25030
Coccaglio Brescia - Italia





Gamba Macchine Srl

V.A.T. IT00639540988
C.F./R.I. 01581570171
REA 248813 BS
C.S. 802.165,00 €

Kontakt

+39 030 831096
+39 030 8913312
offerte@gambamacchine.it

Lageplan

Sitz und Lager 1
Via Artigiani, 32 - 25063
Gardone V.T. Brescia - Italia

Lager 2
Via Caduti del lavoro 41, 25030
Coccaglio Brescia - Italia

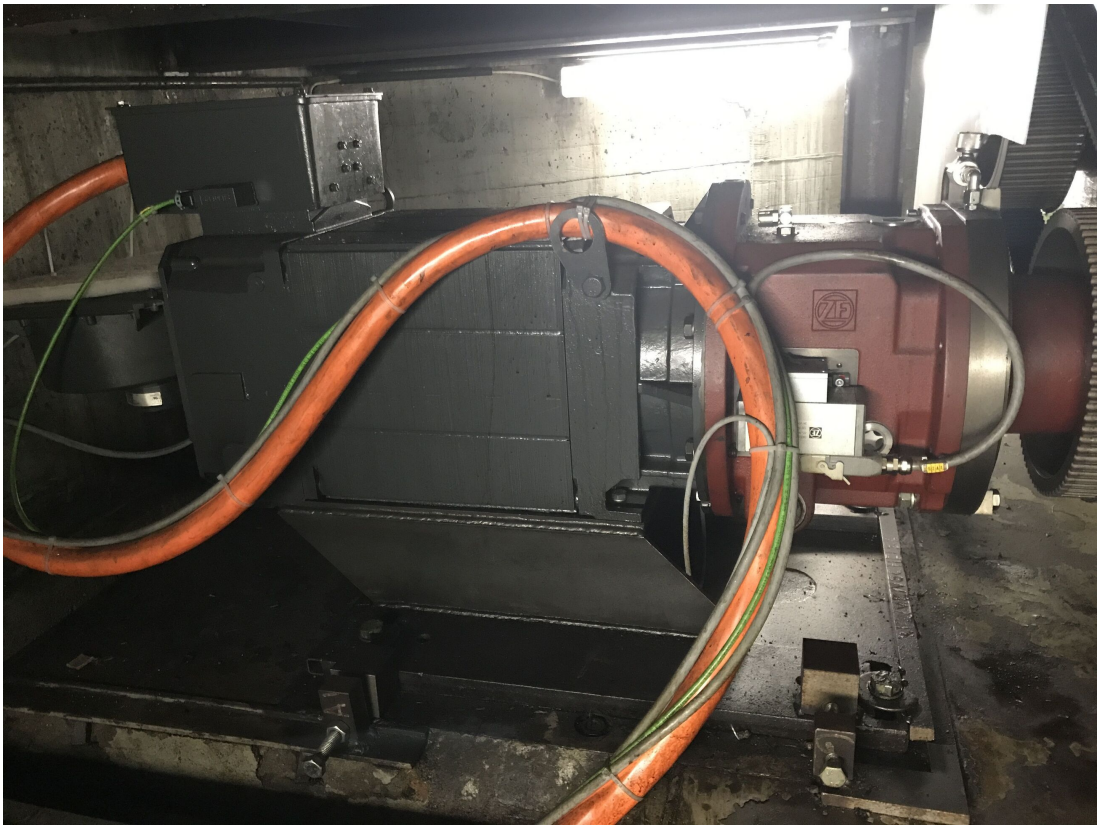

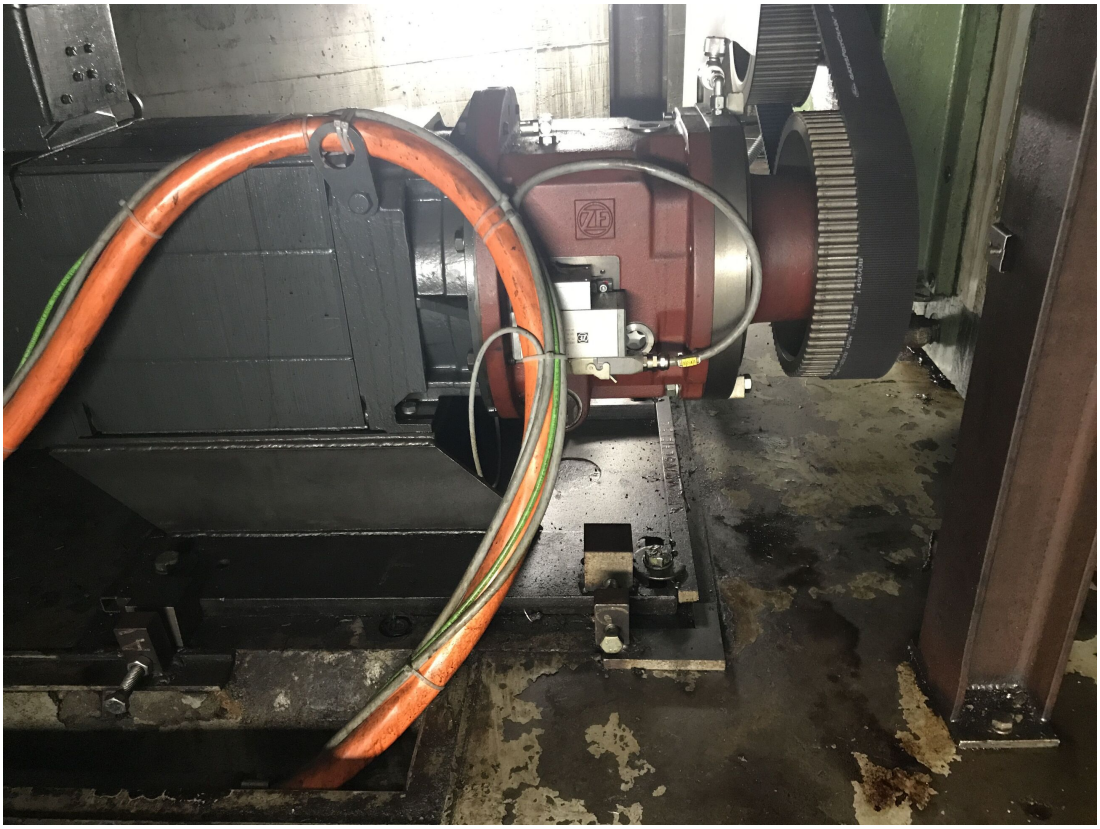

Gamba Macchine Srl

V.A.T. IT00639540988
C.F./R.I. 01581570171
REA 248813 BS
C.S. 802.165,00 €

Kontakt

+39 030 831096
+39 030 8913312
offerte@gambamacchine.it

Lageplan

Sitz und Lager 1
Via Artigiani, 32 - 25063
Gardone V.T. Brescia - Italia

Lager 2
Via Caduti del lavoro 41, 25030
Coccaglio Brescia - Italia









Gamba Macchine Srl

V.A.T. IT00639540988
C.F./R.I. 01581570171
REA 248813 BS
C.S. 802.165,00 €

Kontakt

+39 030 831096
+39 030 8913312
offerte@gambamacchine.it

Lageplan

Sitz und Lager 1
Via Artigiani, 32 - 25063
Gardone V.T. Brescia - Italia

Lager 2
Via Caduti del lavoro 41, 25030
Coccaglio Brescia - Italia



Gamba Macchine Srl

V.A.T. IT00639540988
C.F./R.I. 01581570171
REA 248813 BS
C.S. 802.165,00 €

Kontakt

+39 030 831096
+39 030 8913312
offerte@gambamacchine.it

Lageplan

Sitz und Lager 1
Via Artigiani, 32 - 25063
Gardone V.T. Brescia - Italia

Lager 2
Via Caduti del lavoro 41, 25030
Coccaglio Brescia - Italia