IMSA MF1500 B2

Kategorie Bohrmaschinen
Typ für tiefe Löcher für Gussformen

Marke IMSA
Modell MF1500 B2

Kapazität ø5-30x1500mm mm



Technische Daten

ARBEITSBEREICH

Längs (X) 2350 mm
Vertikal (Y) 1000 mm
Profondità di foratura (V) 1500 mm
Stück Annäherung (W) 650 mm
Drehung Tisch (B) 360.000x0,001 °
Quer (Z) 300 mm

UNITÀ DI FORATURA

Diametro min-max dal pieno 5-30 mm
Drehgeschwindigkeit 4200 Rpm
Leistung der Spindel 7,5 mm

CNC

CNC SELCA 3045

VORSCHÜBE

Schnell X 8 m/min
Schnell Y 8 m/min
Schnell Z 8 m/min

Raumbedarf der Maschine 5500x6000x3200 mm
Max. Installierte Leistung 25 Kw
Unità di fresatura Ja
Note TESTA FRESATURA RPM 2000-

TISCH

Fläche 1800x1600 mm
Kapazität 20.000 Kg
Drehgeschwindigkeit 2000 Rpm

ATC FRESATURA

Max. Durchm. Werkzeug 60 mm

Gamba Macchine Srl

V.A.T. IT00639540988
C.F./R.I. 01581570171
REA 248813 BS
C.S. 802.165,00 €

Kontakt

+39 030 831096
+39 030 8913312
offerte@gambamacchine.it

Lageplan

Sitz und Lager 1
Via Artigiani, 32 - 25063
Gardone V.T. Brescia - Italia

Lager 2
Via Caduti del lavoro 41, 25030
Coccaglio Brescia - Italia

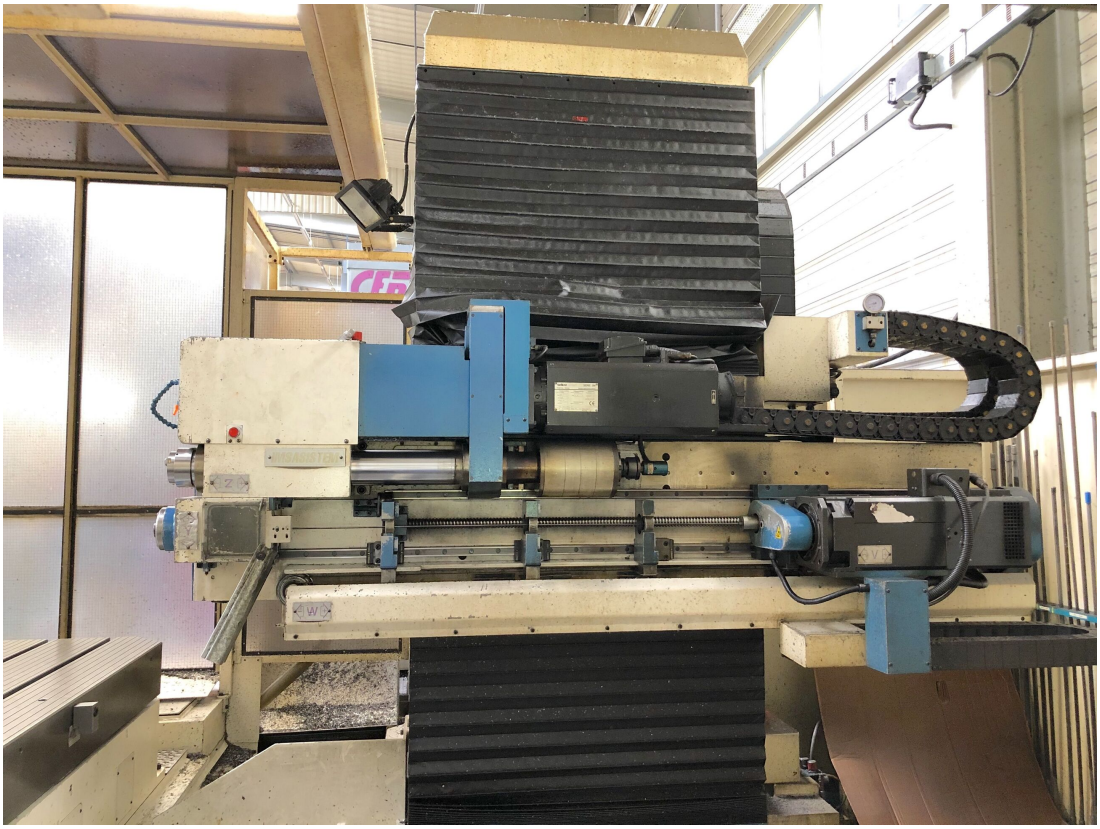



Gamba Macchine Srl

V.A.T. IT00639540988
C.F./R.I. 01581570171
REA 248813 BS
C.S. 802.165,00 €

Kontakt

+39 030 831096
+39 030 8913312
offerte@gambamacchine.it

Lageplan

Sitz und Lager 1
Via Artigiani, 32 - 25063
Gardone V.T. Brescia - Italia

Lager 2
Via Caduti del lavoro 41, 25030
Coccaglio Brescia - Italia

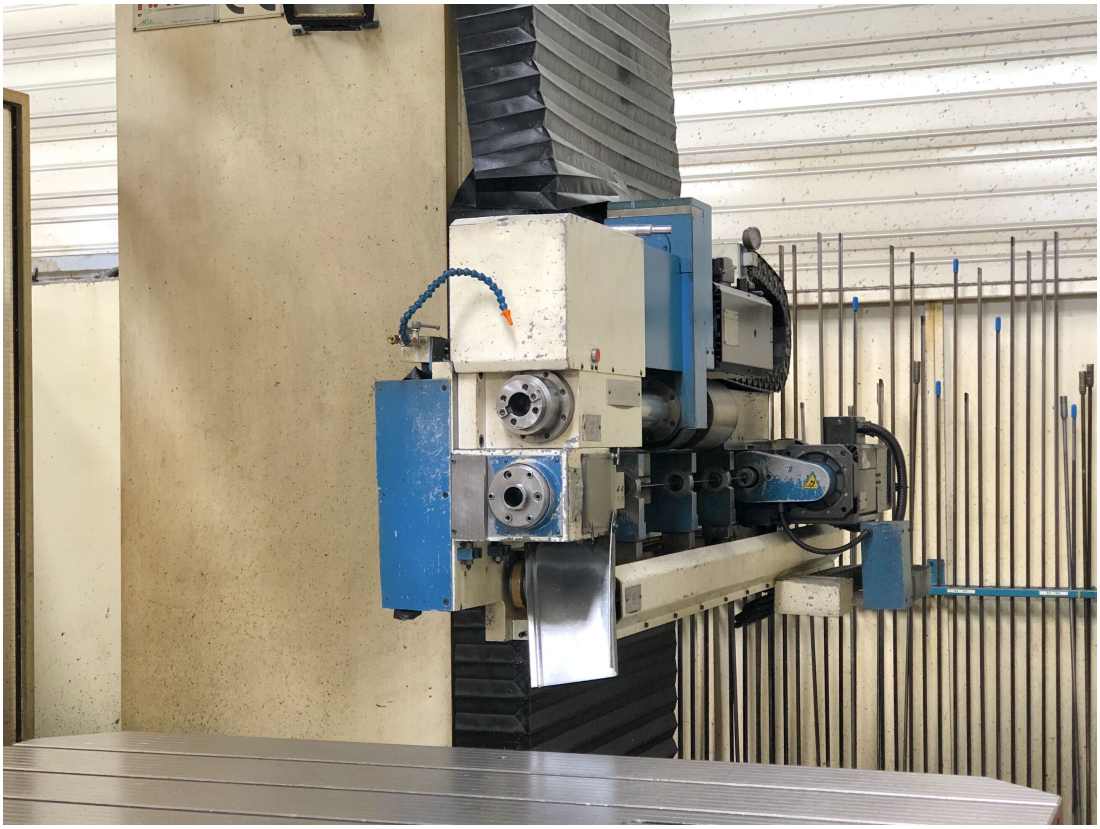



Gamba Macchine Srl

V.A.T. IT00639540988
C.F./R.I. 01581570171
REA 248813 BS
C.S. 802.165,00 €

Kontakt

+39 030 831096
+39 030 8913312
offerte@gambamacchine.it

Lageplan

Sitz und Lager 1
Via Artigiani, 32 - 25063
Gardone V.T. Brescia - Italia

Lager 2
Via Caduti del lavoro 41, 25030
Coccaglio Brescia - Italia

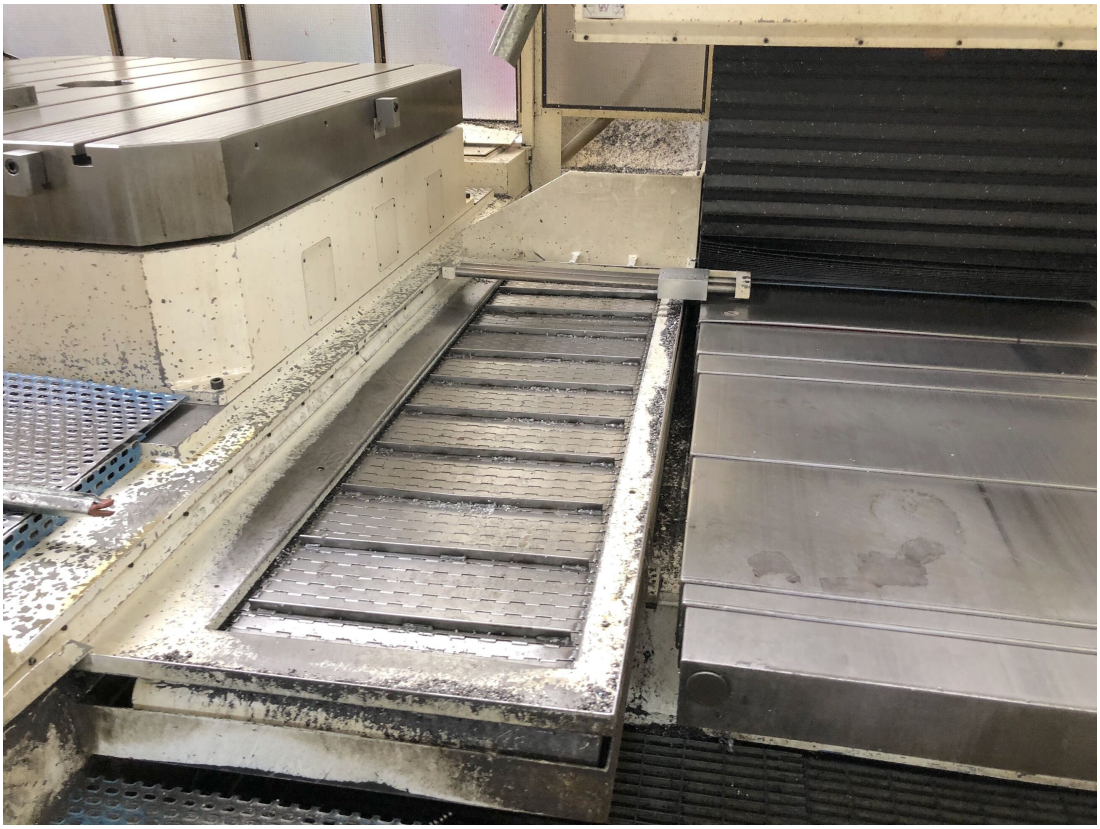

Gamba Macchine Srl

V.A.T. IT00639540988
C.F./R.I. 01581570171
REA 248813 BS
C.S. 802.165,00 €

Kontakt

+39 030 831096
+39 030 8913312
offerte@gambamacchine.it

Lageplan

Sitz und Lager 1
Via Artigiani, 32 - 25063
Gardone V.T. Brescia - Italia

Lager 2
Via Caduti del lavoro 41, 25030
Coccaglio Brescia - Italia