CMT URSUS TC 600

Kategorie Drehbänken
Typ Unterrichten in
Marke CMT
Modell URSUS TC 600

Kapazität ø600x1000 mm



Technische Daten

ARBEITSBEREICH

Max. von Stange bearbeitbarer Durchmesser 105 mm
Max. Werkstückdurchmesser 600 mm
Diametro max sul carro 365 mm
Max. bearbeitbare Länge 1000 mm
Anzahl Führungen 2

HAUPTSPINDEL

Max. Drehgeschwindigkeit 10-2200 rpm
Spindelnase CL8"
Spindelloch 105 mm
Durchmesser Spannfutter 315 mm
Max. Leistung 13 Kw
Max. Drehmoment 1650 Nm
Anmerkungen asse C

CNC

CNC ECS 2400

REVOLVER

Anzahl Plätze Baruffaldi TSMA 160/8-0 MOTORIZZATA

Max. Installierte Leistung 15 Kw
Gesamtgewicht der Maschine 5500 Kg
Raumbedarf der Maschine 4000X1800 mm
Gebrauchs- und Wartungsanleitungen Ja
Elektrische Schaltpläne Ja
CE-Kennzeichnung Ja
Schutzeinrichtungen CARENATURA INTEGRALE
Lieferbarkeit PRONTA
Sichtbar im Magazin Ja

WAGEN

Schnell X 10 mm/min
Schnell Z 12 mm/min
Massimo diametro ammesso 380 mm
Corsa X 1000 mm

Gamba Macchine Srl

V.A.T. IT00639540988
C.F./R.I. 01581570171
REA 248813 BS
C.S. 802.165,00 €

Kontakt

+39 030 831096
+39 030 8913312
offerte@gambamacchine.it

Lageplan

Sitz und Lager 1
Via Artigiani, 32 - 25063
Gardone V.T. Brescia - Italia

Lager 2
Via Caduti del lavoro 41, 25030
Coccaglio Brescia - Italia

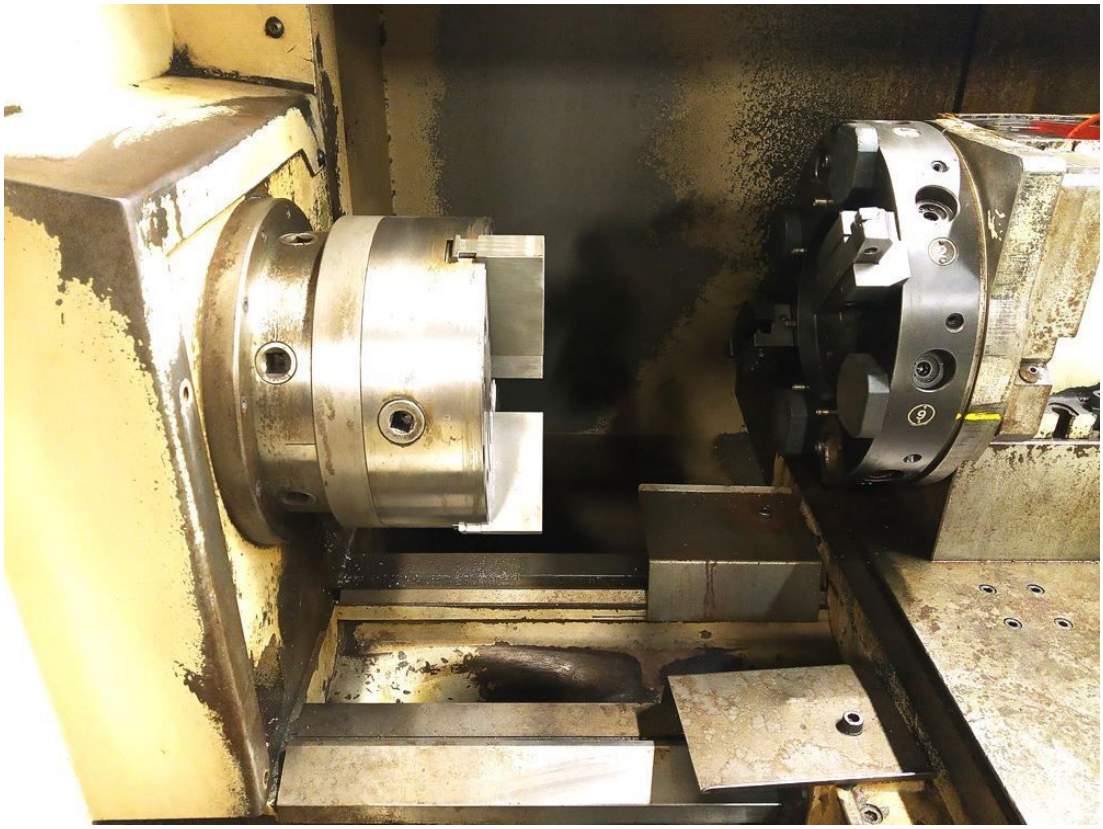



Gamba Macchine Srl

V.A.T. IT00639540988
C.F./R.I. 01581570171
REA 248813 BS
C.S. 802.165,00 €

Kontakt

+39 030 831096
+39 030 8913312
offerte@gambamacchine.it

Lageplan

Sitz und Lager 1
Via Artigiani, 32 - 25063
Gardone V.T. Brescia - Italia

Lager 2
Via Caduti del lavoro 41, 25030
Coccaglio Brescia - Italia





Gamba Macchine Srl

V.A.T. IT00639540988
C.F./R.I. 01581570171
REA 248813 BS
C.S. 802.165,00 €

Kontakt

+39 030 831096
+39 030 8913312
offerte@gambamacchine.it

Lageplan

Sitz und Lager 1
Via Artigiani, 32 - 25063
Gardone V.T. Brescia - Italia

Lager 2
Via Caduti del lavoro 41, 25030
Coccaglio Brescia - Italia





Gamba Macchine Srl

V.A.T. IT00639540988
C.F./R.I. 01581570171
REA 248813 BS
C.S. 802.165,00 €

Kontakt

+39 030 831096
+39 030 8913312
offerte@gambamacchine.it

Lageplan

Sitz und Lager 1
Via Artigiani, 32 - 25063
Gardone V.T. Brescia - Italia

Lager 2
Via Caduti del lavoro 41, 25030
Coccaglio Brescia - Italia

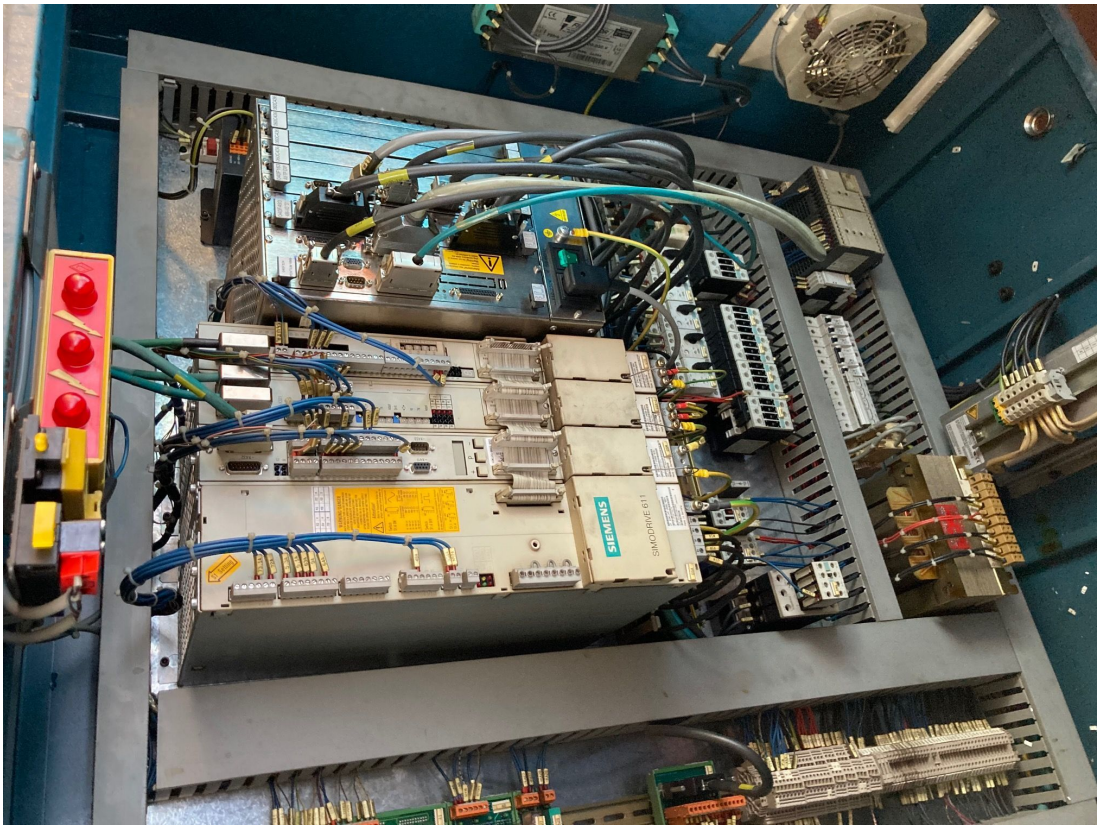

Gamba Macchine Srl

V.A.T. IT00639540988
C.F./R.I. 01581570171
REA 248813 BS
C.S. 802.165,00 €

Kontakt

+39 030 831096
+39 030 8913312
offerte@gambamacchine.it

Lageplan

Sitz und Lager 1
Via Artigiani, 32 - 25063
Gardone V.T. Brescia - Italia

Lager 2
Via Caduti del lavoro 41, 25030
Coccaglio Brescia - Italia