BIGLIA B301

Kategorie Drehbänken
Typ CNC

Marke BIGLIA
Modell B301

Kapazität ø45/220x380 mm



Technische Daten

ARBEITSBEREICH

Max. von Stange bearbeitbarer Durchmesser 45 mm
Max. sekundär bearbeitbarer Durchmesser 220 mm
Max. bearbeitbare Länge 380 mm

REITSTOCK

Durchmesser Pinole 85 mm
Hub Pinole 100 mm
Aufnahme CM4
Hub Achse B manuale 380 mm

CNC

CNC Fanuc 21i-T

REVOLVER 1

Anzahl Plätze 12
Zeit für Drehung (1 Platz) 0,15 sec.
Hub Achse X1 160 mm
Hub Achse Z1 380 mm
Schnell Achse X1 20 m/min
Schnell Achse Z1 24 m/min

HAUPTSPINDEL

Max. Drehgeschwindigkeit 5000 rpm
Spindelnase ASA5"
Spindelloch 55 mm
Innendurchmesser Lager 90 mm
Max. Leistung 15 Kw

Gesamtgewicht der Maschine 3800 Kg
Raumbedarf der Maschine 3650x1760x1700 mm
Späneförderer si

Gamba Macchine Srl

V.A.T. IT00639540988
C.F./R.I. 01581570171
REA 248813 BS
C.S. 802.165,00 €

Kontakt

+39 030 831096
+39 030 8913312
offerte@gambamacchine.it

Lageplan

Sitz und Lager 1
Via Artigiani, 32 - 25063
Gardone V.T. Brescia - Italia

Lager 2
Via Caduti del lavoro 41, 25030
Coccaglio Brescia - Italia





Gamba Macchine Srl

V.A.T. IT00639540988
C.F./R.I. 01581570171
REA 248813 BS
C.S. 802.165,00 €

Kontakt

+39 030 831096
+39 030 8913312
offerte@gambamacchine.it

Lageplan

Sitz und Lager 1
Via Artigiani, 32 - 25063
Gardone V.T. Brescia - Italia

Lager 2
Via Caduti del lavoro 41, 25030
Coccaglio Brescia - Italia





Gamba Macchine Srl

V.A.T. IT00639540988
C.F./R.I. 01581570171
REA 248813 BS
C.S. 802.165,00 €

Kontakt

+39 030 831096
+39 030 8913312
offerte@gambamacchine.it

Lageplan

Sitz und Lager 1
Via Artigiani, 32 - 25063
Gardone V.T. Brescia - Italia

Lager 2
Via Caduti del lavoro 41, 25030
Coccaglio Brescia - Italia





Gamba Macchine Srl

V.A.T. IT00639540988
C.F./R.I. 01581570171
REA 248813 BS
C.S. 802.165,00 €

Kontakt

+39 030 831096
+39 030 8913312
offerte@gambamacchine.it

Lageplan

Sitz und Lager 1
Via Artigiani, 32 - 25063
Gardone V.T. Brescia - Italia

Lager 2
Via Caduti del lavoro 41, 25030
Coccaglio Brescia - Italia

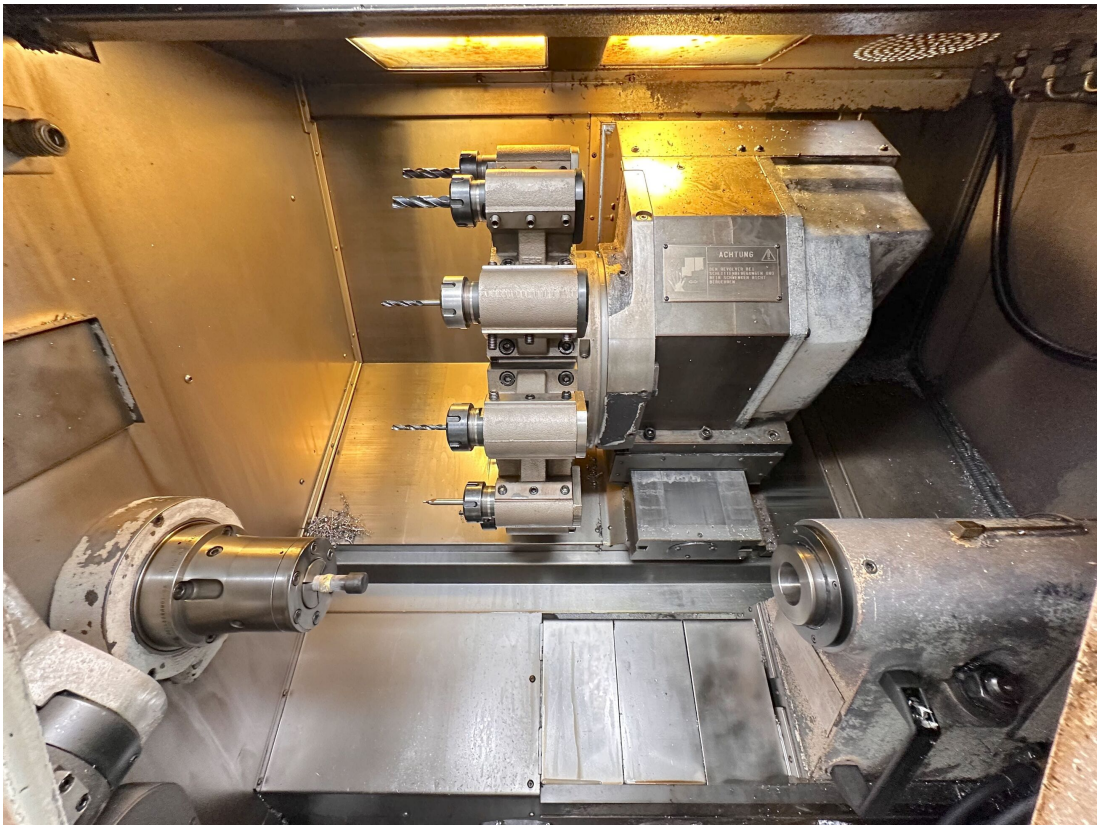

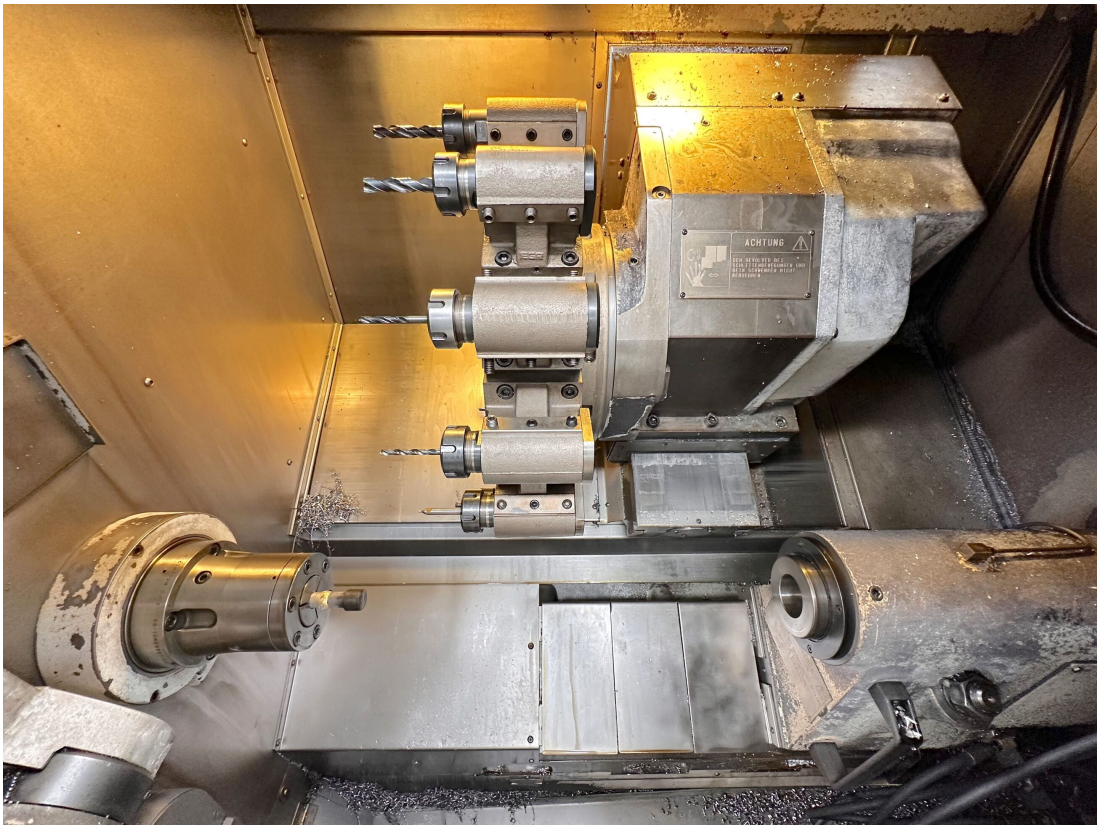

Gamba Macchine Srl

V.A.T. IT00639540988
C.F./R.I. 01581570171
REA 248813 BS
C.S. 802.165,00 €

Kontakt

+39 030 831096
+39 030 8913312
offerte@gambamacchine.it

Lageplan

Sitz und Lager 1
Via Artigiani, 32 - 25063
Gardone V.T. Brescia - Italia

Lager 2
Via Caduti del lavoro 41, 25030
Coccaglio Brescia - Italia



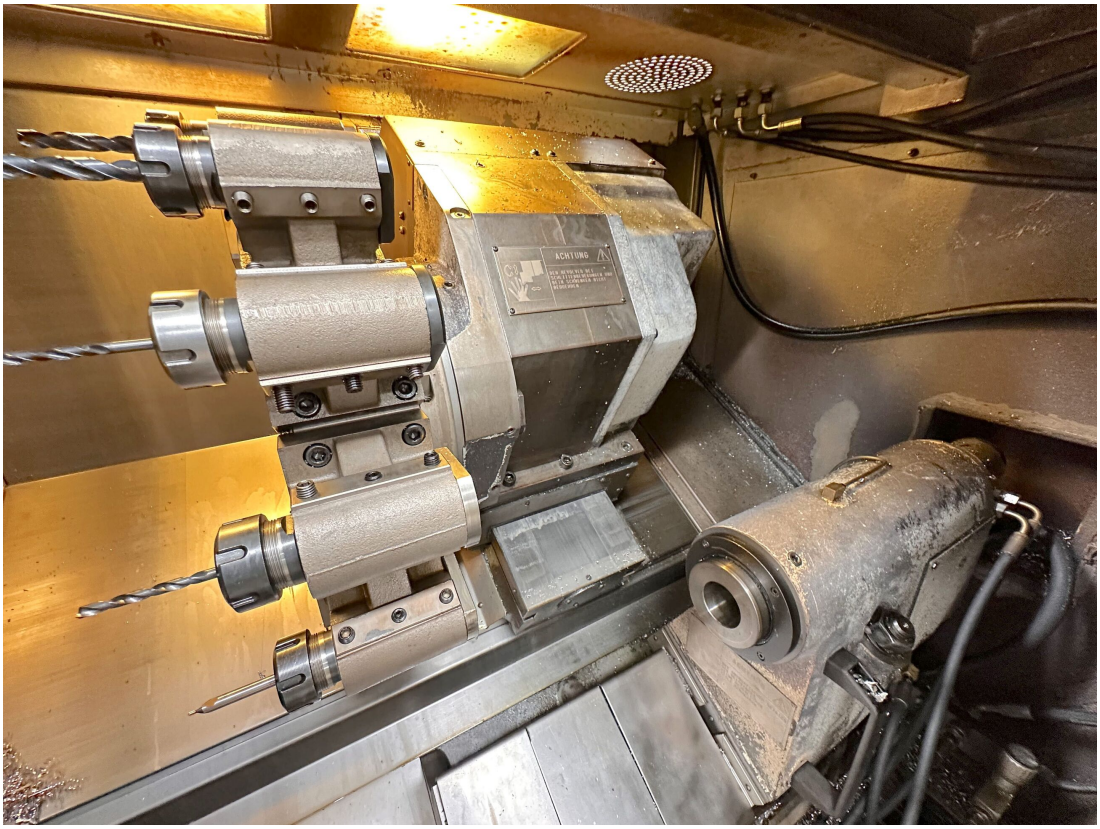

Gamba Macchine Srl

V.A.T. IT00639540988
C.F./R.I. 01581570171
REA 248813 BS
C.S. 802.165,00 €

Kontakt

+39 030 831096
+39 030 8913312
offerte@gambamacchine.it

Lageplan

Sitz und Lager 1
Via Artigiani, 32 - 25063
Gardone V.T. Brescia - Italia

Lager 2
Via Caduti del lavoro 41, 25030
Coccaglio Brescia - Italia

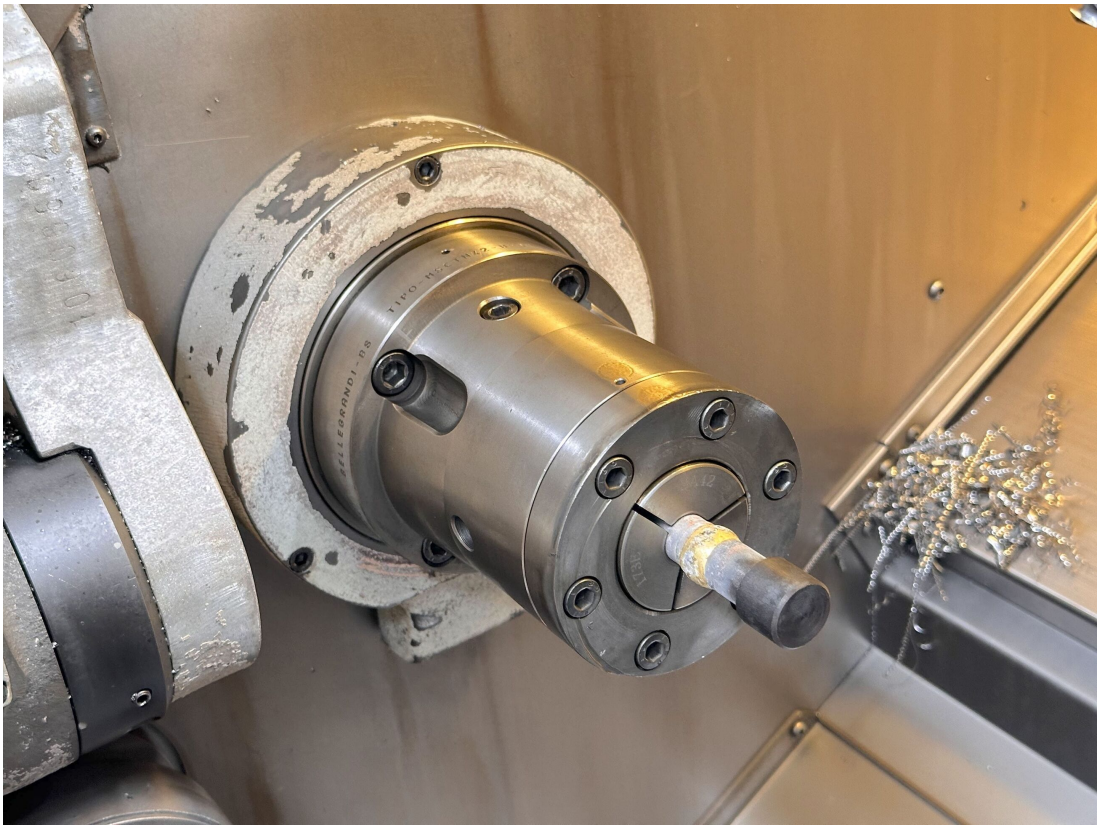

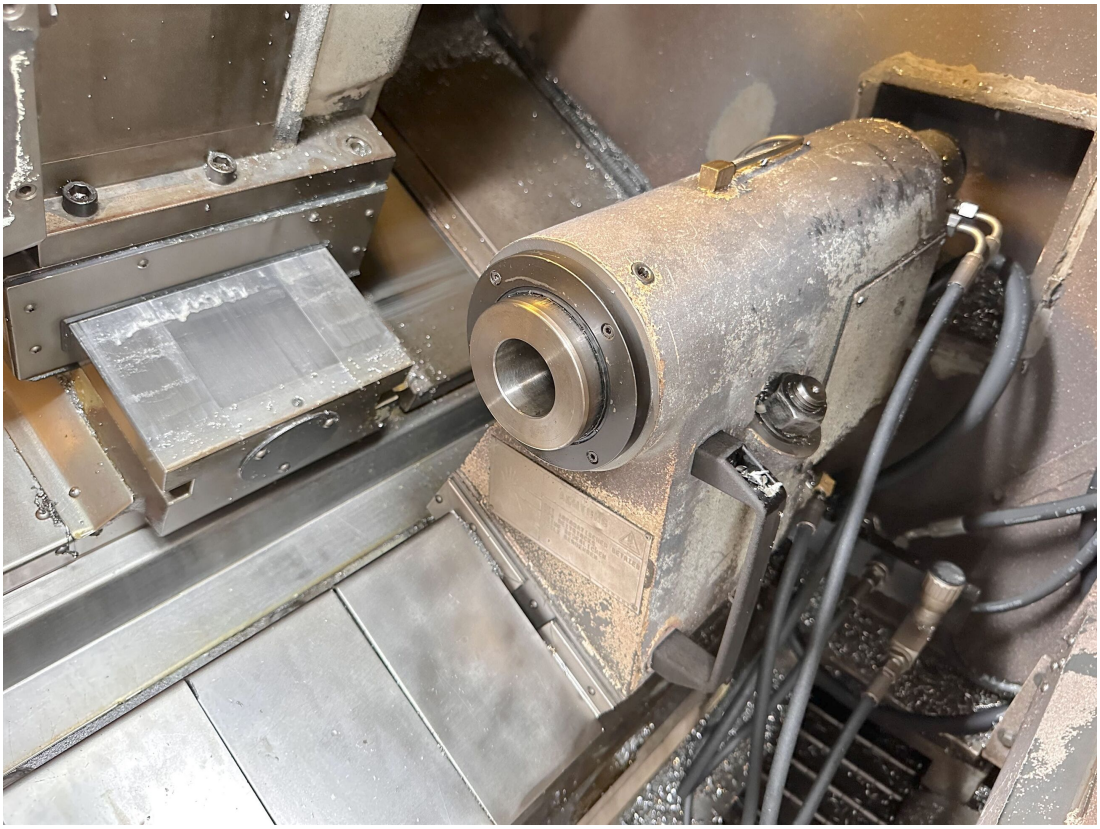

Gamba Macchine Srl

V.A.T. IT00639540988
C.F./R.I. 01581570171
REA 248813 BS
C.S. 802.165,00 €

Kontakt

+39 030 831096
+39 030 8913312
offerte@gambamacchine.it

Lageplan

Sitz und Lager 1
Via Artigiani, 32 - 25063
Gardone V.T. Brescia - Italia

Lager 2
Via Caduti del lavoro 41, 25030
Coccaglio Brescia - Italia

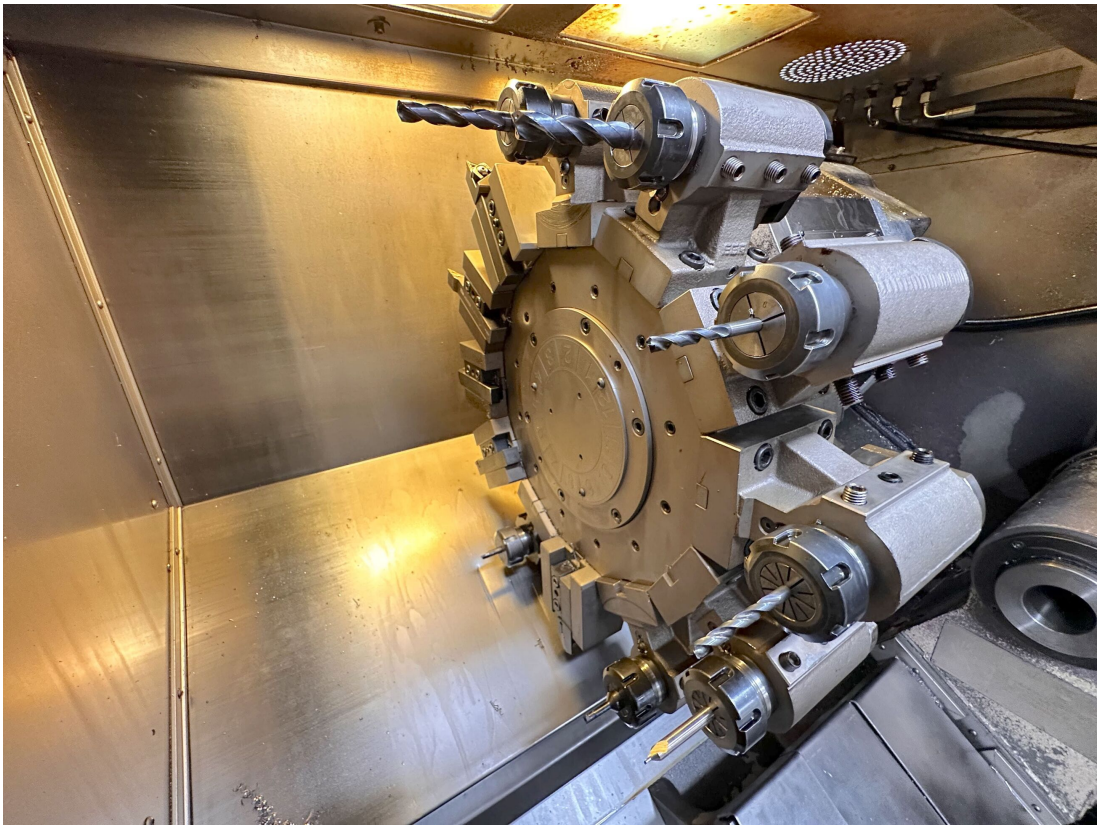



Gamba Macchine Srl

V.A.T. IT00639540988
C.F./R.I. 01581570171
REA 248813 BS
C.S. 802.165,00 €

Kontakt

+39 030 831096
+39 030 8913312
offerte@gambamacchine.it

Lageplan

Sitz und Lager 1
Via Artigiani, 32 - 25063
Gardone V.T. Brescia - Italia

Lager 2
Via Caduti del lavoro 41, 25030
Coccaglio Brescia - Italia





Gamba Macchine Srl

V.A.T. IT00639540988
C.F./R.I. 01581570171
REA 248813 BS
C.S. 802.165,00 €

Kontakt

+39 030 831096
+39 030 8913312
offerte@gambamacchine.it

Lageplan

Sitz und Lager 1
Via Artigiani, 32 - 25063
Gardone V.T. Brescia - Italia

Lager 2
Via Caduti del lavoro 41, 25030
Coccaglio Brescia - Italia

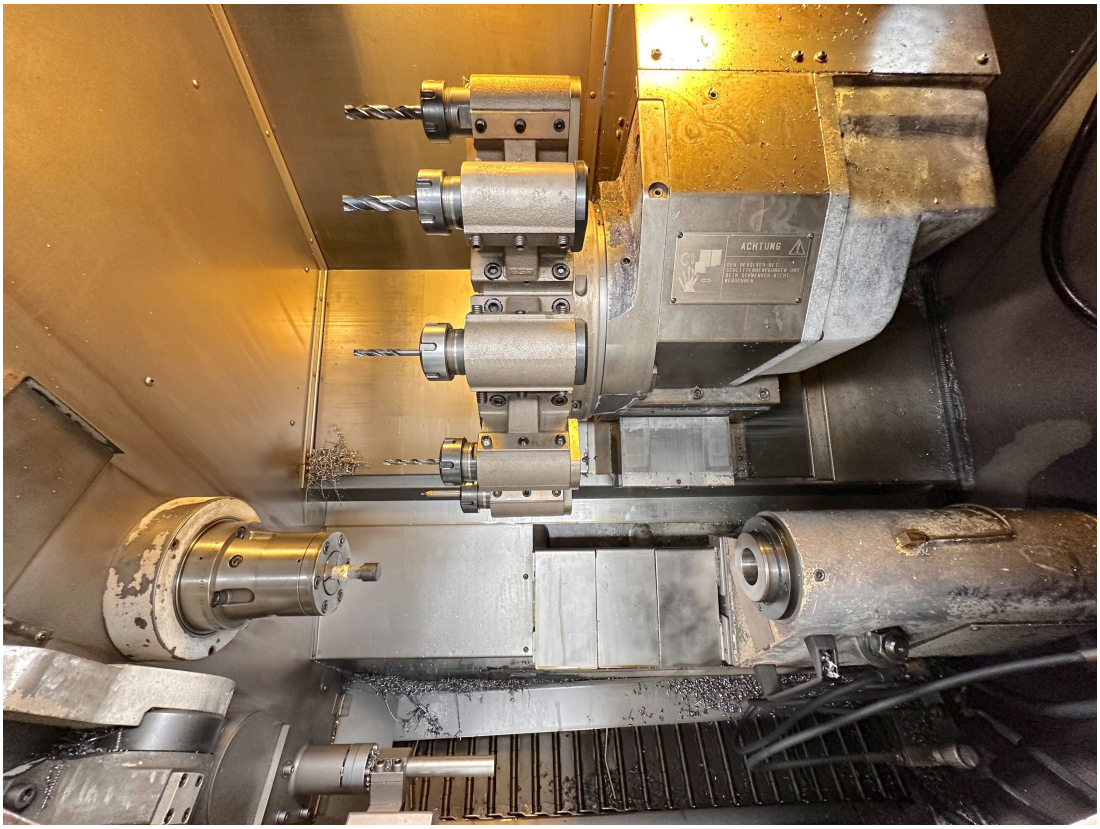



Gamba Macchine Srl

V.A.T. IT00639540988
C.F./R.I. 01581570171
REA 248813 BS
C.S. 802.165,00 €

Kontakt

+39 030 831096
+39 030 8913312
offerte@gambamacchine.it

Lageplan

Sitz und Lager 1
Via Artigiani, 32 - 25063
Gardone V.T. Brescia - Italia

Lager 2
Via Caduti del lavoro 41, 25030
Coccaglio Brescia - Italia